Shanghai, Friday, July 25, 1919. No. 16,678.
THE SHUN PAO CHINESE DAILY NEWS
Published every Morning and Sunday. Established 1872.

# 申報

本報今日因許前廣告擁擠將拍賣及遺失告白移入第三張第九版 閱者注意

中華民國八年
西曆一千九百十九年
七月二十五號星期五
舊曆己未六月二十八日
今天四張售大洋三分
第一萬六千六百七十八號

本館定報價目 中國境內每日寄每月洋一元三個月起
本館廣告刊例 頭等 登於評前封面及第一張中縫 第一日每行一元二角 第二日起每行七角五分
二等 登於中縫第一張中縫列入頭條外以二行起碼 第一日每行六角
三等 長行告白以三行起碼 第一日每行四角五分 第二日起每行三角
四等 短行告白以五十字起碼 第一日每字六厘 第二日起每字五厘
本館設在漢口路山東路轉角第二十四號 電話

## 居家必備 防疫須知

夏令爲百病醞釀之候亟須及早預防免致臨時束手歸諸劫數是書爲無錫顧鳴盛先生本其經驗手輯是編全書分三篇一曰病源豫防論二曰審症論三曰清潔消毒論於各種疫症之預防治療均詳探本窮源詳述各種方法亦均中西並采盡善盡美理淺詞顯盡人皆可了解實防疫却病之良書人人所當一讀以保其身命者也

全一冊書價洋二角 外埠郵費每部另加六分

上海棋盤街 文明書局發行

## 商務印書館特別啟事

本館前以日本某報載有中華道人撰述臚舉中日合股之公司而以本館列入其中正深駭異當向該報聲明業已得覆允爲更正近聞本埠有人將該報譯成華文印刷多數分寄各界

按本館於民國三年一月六日將日股全數收回呈部立案並有紀念贈品登報布告是本館之爲完全華商舉國皆知乃事隔數年尚有借此以爲誣陷其用心不問可知本館不能坐視當經懸賞查究嗣經中華書局登報承認本館爲顧全同業情誼起見曾函請就所印該書每冊內在該段之後用大字更正並已登報聲明乃該局於二十二二十三日登報答覆殊與本館顧全同業原旨相違本館惟有訴諸法律統維 公鑒

## 中華書局特別啟事

連日爲日本人之支那問題一書商務印書館與本局互登告白俱見報端諒邀公鑒七月二十四日該館特別啟事謂本局答覆與該館顧全同業原旨相違惟有訴諸法律云云殊深詫異本局翻譯此書初無成見亦不違背法律不知該館原旨何在如何方爲不違茲將該館來函暨本局覆函錄左希全國各界鑒之

商務印書館來函 中華書局台鑒敬啟者讀今日各報告白得悉前聞有人將實業之日本誤載敝館爲中日合股公司之撰述譯成華文發行者即爲 貴局既屬同業彼此情形俱所熟悉敝館往年收回日股一事曾經登報布告尤爲 貴局所深知且實業之日本社亦已函復敝館允爲更正今 貴局諸君於所印該書每冊內在該段之後用大字登載并將一段文字譯印敝館亦爲同樣之請求謹將敝館收回日股契約送呈察閱務祈 貴局即予更正於所印該書每冊內並將印成之書酌寄若干分寄至何處并乞見示及更正之稿挪下一閱不勝感禱之至專此敬頌 公祺 商務印書館謹啟 七月二十日

本局復商務印書館函 商務印書館台鑒敬啟者奉惠書謂（實業之日本載敝館爲中日合股公司 貴局既將文字譯印敝館亦爲同樣之請求新即爲更正）云云查本局譯印日本人之支那問題一書係爲資國民研究其中日合股事業第十欵敘述 貴館一節自當將來函補刊卷首以全同業之誼印就即以一份呈覽專此佈復即頌台安 中華書局謹啟 未知何指應請登報聲明至雅意諄囑更正一節

## 爲善以壽

葉又新先生茲值四旬初度之年同人等誼屬親友思有以壽之先生曰不可請之再三先生曰世俗之禮於人於我均無所益如有所賜不如直界我以金積有成數以舉一善事何如同人曰敢不如先生之志爰議定大馬路拋球場怡春堂爲收禮之處凡與先生之志者請將賀儀送該處爲荷

朱葆三 李雲書 陳瑞海 史晉生 周星北 孫翔青 項如松 曹蘭彬 董俊臣 葉寶剛同啟

## 元元綫廠聲明

敝廠於六月初三日由楊彬甫梅宇春經手向龐立君包言明每担價銀一百三十兩當付定銀五百兩立有公泰抬頭收據爲證雙方過秤計淨分九十七担八十四斤半當付九八元一千四百八十六兩五錢又付洋七百元云此銀至常州贖取棧單回錫貨兩交一味延宕至今仍不交貨除請無錫分公所通知慎德棧停止出繭外望各同業切勿誤購以免糾葛特此聲明

## 遺失保險單收條聲明

啟者氏曾在上海金星人壽保險公司投保存銀壽險規元一千兩當蒙公司填給第一九一二號保險單以及第一期第二期同號之正式收條各一紙現在已一併遺失倘有人拾得作爲廢紙除據情報告金星公司併請補給保險單以及第一期第二期收條外特此登報聲明伏希公鑒 帥王氏謹白

此丹專治四時不正之氣不論居家旅行必須購備而於夏秋間尤爲至寶今歲霪雨過多天時不正以致各處疫癘蔓延勢甚險惡衛生家宜日服此丹辟疫消暑功難盡述好善之家尤宜多購以便施送窮鄉僻壤不易求藥之處積德無量

價格 小包洋五分 中包一角 大包五角 大大包一元 玻璃瓶二角

總發行所 上海三馬路中法大藥房 各省各埠大藥房及洋廣貨號均有出售

## 寧波糖業安瀾所公啟事

啟者吾業德源益源兩行於陽歷七月廿一日接上海來電云滬市白糖跳漲十五兩五錢等語吾業得此電信均向各客照市進售至二十二日得駐滬莊客來函始悉上海糖價未漲顯見有人揑名發電擾亂市面現經吾業各行與各客家雙方接洽准將七月二十一日買賣白糖概行取銷並將定付各票分別交還一面派人赴滬徹查揑電之人嚴重交涉以儆將來特此聲明 A 2264

## 上海中國股票公司 附設儲蓄處 兼做押款 現有上海中國銀行發現息元年六厘公債票廉價出售

本公司集合鉅資買賣內國公債票中國股票印花儲蓄等種交通殖邊各埠鈔票且可押款利息公道經理儲蓄定期活期存款請至上海三馬路石路口曲江里本公司接洽函件即復電話二九三六分公司設在杭州塔兒頭 A 3054

## 蔣觀瀾啟事

啟者鄙人任裕記棧經理有年現於陰歷六月半辭去裕記棧經理接辦麥家圈元記棧經理自陰歷六月十五日以後所有裕記棧人欠欠人以及各種事務鄙人均不負責又自陰歷六月十五日以前所有元記棧人欠欠人以及各種事務鄙人均不負責特此聲明

## 完全國貨五彩金鋼鑽象牌牙粉出現預告

本醫士以歷年經驗所得製成五彩金鋼鑽牌及象牌牙粉兩種不但去垢固齒且能免除牙患近因提倡國貨特行製造發行以應時世之要求一俟工廠組就即行出貨批發完全國貨價目低廉愛國諸君幸垂察焉

上海英大馬路民康里愛國日用工藝社牙科博士高長順啟 乙A 3055

## 參衆兩院議員鑒

茲經開會決定八月十五日以前齊集廣州繼續開憲法會議凡兩院離粵同人暨應行遞補之候補當選人務望依期齊集俾足法定人數如川資缺乏之過滬時可向通訊處酌量借支在應得歲費項下扣除謹此佈告 參衆議院啟

## 中華利濟第四期有獎正券大獎揭報

頭獎 第一萬四千一百四十八號本埠大利元承銷 又第二萬五千一百五十八號本埠源升承銷 紹興陳其賢承銷

二獎 第二萬三千二百十六號南昌福順祥承銷 又第三萬六千二百三十九號衢州中英承銷

三獎 第二萬六千七百八十號漢口湧記承銷 又第一萬二千四百五十號杭州萬利承銷 又第六千八百七十九號杭州義記承銷 又第三萬九千六百八十九號蕪湖鴻運來承銷

四獎 第七千八百五十六號漢口湧記承銷 又第四萬一千六百零八號本埠協豐承銷 又第八千五百九十四號本埠馬三記承銷 又第四萬二千號

五獎

中國郵政局特准掛號認爲新聞紙類
勸業商請君提倡國貨

## 月刊 建設

（主旨）從精神上物質上圖國家及社會之改造

（主筆）胡漢民 汪兆銘 朱執信 廖仲愷 戴傳賢

（編輯處通信處）上海法界環龍路四十六號

（價格）每冊三角全年三元半年一元五角國內每冊加郵費三分國外每冊加郵費一角

（總發行處）上海法界東新橋一百四十號華強印書館

（代派處）各大書坊

第一卷第一號八月一日發行 A 3018

## 感謝慈善救濟會並諸大善士

本所開辦已十二載前年因經濟困難今二年微信款矣恕不再述惟慈善救濟會尤爲贊助除第一第二次派分兩起八百元外今又荷撥酌派到經常費洋三百元合兩處仁德所謹啟 江灣仁德所 2250

## 上海聯益施材會誌謝

啟者近時疫流行患而不起以致貧窮無力收殮者日多本會接不暇正慮無從承 黃信圃先生慨助洋一百元 又王順興 張根生 楊森養 金紫珊 許鶴亭 沈春生 嚴梓文 徐桂三 少安 王潤生 諸君各二元 史九順 春雨 吳雨舫 君三元 孔金寶 君十元 陳馨記 諸君各五元 不留名善士十元 張雲卿 君四元 拜領之餘 敬登報以揚仁風 本會主任 美界梧州路本會 林養吾 李樸誠 陸戴源 乙A 3657

## 請看商務印書館收回日股之証據

本合同 商務印書館股東全體代表福開甲松 夏瑞芳

[illegible]

股東持有之股份總數爲叁千七百八拾壹股（下文統稱日股）股份其股份總數及股東姓名附錄於後一律收買歸華人持有而日本股東亦因內來情形承認公司之希望允從其請願將該股份全數售讓特請福開甲松爲全體代表並將夏瑞芳與福開甲松議定條件訂立合同如下

第一條 夏瑞芳應允收買福開甲松應允出售並已相議定該股份之價每股計墨銀壹百四拾六元五角總計墨銀五拾五萬叁千九百拾六元五角自簽定本合同以後所有民國三年及以後公司之一切利益損害概與日本股東無涉所有公司前與日本股東訂立之契約等一概作廢

第二條 夏瑞芳於簽定本合同之日將該股份總額價款之一半即墨銀貳拾柒萬六千九百五拾八元貳角五分交付上海三井洋行之藤瀨政次郎轉交福開甲松轉付日本股東其餘一半即墨銀貳拾柒萬六千九百五拾八元貳角五分夏瑞芳允於民國三年六月三十日或以前交付

第三條 夏瑞芳應允自民國二年十二月一日至三年一月五日止對於第一條所載該股份價款總額即墨銀五拾五萬叁千九百拾六元五角按長年八厘起息計墨銀四千叁百柒拾元正於簽定本合同之日一併付與上海三井洋行之藤瀨政次郎轉付

第四條 夏瑞芳允認民國三年一月六日銀價比二年十一月十九日跌落可與十一月十九日與該股份之價款總額電滙日本市價補貼滙水計墨銀叁萬四千四百柒拾柒元五角於簽定本合同之日一併付與上海三井洋行之藤瀨政次郎轉付

第五條 夏瑞芳應允於簽定本合同之時照該股份價款總額墨銀五拾五萬叁千九百拾六元五角以壹千分之五即墨銀貳千柒百六拾九元五角八分作爲辦費付與藤瀨政次郎轉付

第六條 夏瑞芳允認第二條所載未付之價款按長年九厘起息於民國三年六月三十日隨本付清

第七條 夏瑞芳自簽定本合同之日起隨時交付第二條所載未付之價款若干福開甲松當按每股以柒拾叁元貳角五分計其並到期之利息以足數之股票付與夏瑞芳交割過戶所有已付之款即於付款之日停止利息

第八條 夏瑞芳允認於民國三年六月三十日必將第二條所載未付之價款即墨銀貳拾柒萬六千九百五拾八元貳角五分付清決不延誤如夏瑞芳到期不論何因不能付清福開甲松有權代表日本股東照外國銀行規例先行通知於兩星期後任便將該股份之股票自行出售歸還未付之價款並利息並扣收因夏瑞芳違背本合同而實習損上所生一切虧累經費滙費等損害倘出售之價如有餘係應付還夏瑞芳如有不足應由夏瑞芳補付

第九條 福開甲松允認如於民國三年六月三十日或以前凡夏瑞芳按照本合同付給第二條所載未付之價款並利息不論何因不能將足數之股票付與夏瑞芳交割過戶應照公司章程將應交之股票報失註銷以便夏瑞芳向商務印書館照數補領新股票

第十條 商務印書館董事因夏瑞芳與福開甲松訂立本合同特經董事會之議決對於夏瑞芳履行本合同所訂條款一切行爲由商務印書館董事承認作爲保證人如夏瑞芳不履行本合同之一切行爲應由保證人擔任賠償行並賠償損失並簽名蓋印爲憑

第十一條 藤瀨政次郎因福開甲松與夏瑞芳訂立本合同對於福開甲松履行本合同所訂條款一切行爲藤瀨政次郎承認作爲保證人如福開甲松不履行本合同之一切行爲應由保證人擔任賠償損失並簽名並印爲憑

第十二條 本合同照式繕寫四份夏瑞芳與福開甲松各執一份兩造保證人各執一份

民國二年十一月六日簽定本合同

夏瑞芳

福開甲松

保證人商務印書館有限公司董事 [signature]

保證人商務印書館有限公司董事 [signature]

保證人商務印書館有限公司董事 [signature]

保證人 [signature]

見證人 [signature]

## 商務印書館敬贈紀念書券

▲緣起▼

本公司現收足資本一百八十萬元從前日本人所附股分三十七萬八千一百元於本年一月徵數收回業經呈明農商部立案並經登報布告現在本公司爲完全華商資本之股份有限公司特印行紀念書券贈送學界且近來各省學款支絀國民教育不無影響故對於購用小學教科書者特別加贈聊盡贊助教育之微意伏維 公鑒

贈送規則

一 上海總發行所與各省分館一律贈送

二 贈送時期上海總發行所於本年陽歷七月二十一日起至九月四日止（即陰歷六月初五日起至七月十五日止）各省分館另行酌定日期於各該省秋季開學期前在本省登報布告

三 贈券之等級如左

甲 購本版小學教科圖書滿實洋五角者贈書券實洋二角 滿實洋一元者贈書券實洋四角

乙 購本版小學以外各種圖書滿實洋五角者贈書券實洋一角 滿實洋一元者贈書券實洋二角

丙 購本版各種雜誌並預約券及儀器文具歐美出版西書滿實洋一元者贈書券實洋一角 滿實洋二元者贈書券實洋二角

四 以上各項均以預推奇零不計

五 贈送書券以現款購貨者爲限其非現款者概不贈送

六 外埠寄款購貨由郵局寄來者以郵局所蓋日期印章爲準由信局寄來者則以本館收到之日爲準倘已過期即不贈送 凡不通匯兌處所仍用本館郵票購書可以郵票抵實洋但照九五折計算

七 外埠寄款購貨即將應得書券專函寄上如防郵局遺失須另加掛號費否則本館不負其責至於郵費運費仍照向章辦理客自認

## 時報

EASTERN TIMES.

今天四大張售大洋三分

時報 三千六百零一號 中華民國三年七月四日 夏曆甲寅年閏五月十二日

□□地產公司廣告

照錄農商部批

呈悉查該公司成立有年於印刷出版事業辦理頗著成效茲據稱印刷日精營業亦頗發達經股東特別會議決收回外股現已爲完全華商自行集股辦理之公司等語熟誠毅力至堪嘉許附呈改訂章程亦均屬妥洽應准備案此批

民國三年三月十一日 上海商務印書館啟

維泰泰洋行專收珍珠

## 新聞報

中華民國三年四月念六日即甲寅年四月初二日

西曆一千九百十四年四月念六日 禮拜日

SIN WAN PAO, LTD.

第七千五百七十五號

計全張五售大洋二分四厘

商務去公堂諭

## 商務印書館股東特別會

本公司前在商部註冊登明本公司股東無論本國人外國人均須遵守本國法律現擬改訂章程不收外股爲完全本國人集資營業之公司已將外國人股份全數購回茲特定於陽歷五月三十一號（即陰歷五月初六日）下午三時在上海寶山路本公司總務處開股東特別會議改訂章程選舉董事並辦理一切事宜屆時務請各股東如因事不能親自到會祈委任他股東爲代表 商務印書館有限公司董事會啟

一明匯票作廢

鄒永茂誣說認咎

秀女學校招生廣告

## 申報

SHUN PAO

中華民國三年

西曆一千九百十四年

一月十號 星期六

舊曆癸丑十二月十五日

今天四張售大洋三分

第一萬四千七百念二號

本館定報價目 本館告白刊例

## 敬製照相銅版鋅版者鑒

本館現在置有銅版部專製粗細照相及銅版鋅版等件質料精良價格公道且製造之法非特迅速又極優美特此佈告 申報館啟

勸業商請君放大眼光
願愛國諸君勿運意氣

# 唯一毒門陳伯威醫士

六馬路電車轉角處後面東首第五石庫門左　懷安施醫局

花柳一症首在愼醫陳君伯威懸壺滬上越念餘年凡經治愈指不勝屈近更參用注射血清新法見效益臻妥速世有患者幸注意焉

贊成人　朱葆三　沈聯芳　楊少川　周金箴　虞洽卿　陳潤夫　顧馨一　王一亭　傅小庵　謝仲笙　謝蘅牕　梁炳垣　吳蔭庭　姚紫若　錢達三　聞蘭亭　項如松

26

# 上海泰豐罐頭食品有限公司開股東會公告

本公司定本年八月二十三日即舊歷七月二十八日下午三時假美界北河南路天后宮隔壁上海總商會爲會場開股東大會議決事件并選舉董事監察人凡我股東須於舊歷七月十四日起持股票至英大馬路本公司總批發所換取（入場券）（議決票）（選舉票）等件自舊歷七月初一日起停止過戶註冊特此通告除登報外再行通函奉　聞再者舊歷五月二十九日股東年會因股東林蠢君提議印發股東姓名錄一案原議照議案施行惟自林君登報聲明事後本公司疊接股東來函反對者衆而董事會處此實屬無所適從故請各股東投票議決焉

董事會謹啓　A乙3052

# 恒大紗廠有限公司招股章程

●第一條　本公司遵守中華民國公司條例定名爲恒大紗廠有限公司其組織權義悉依法律之所定●第二條　本公司專以紡紗爲營業購置紗筵一萬雙　嗣後如有提議添購紗筵須股東四分之三到會三分之二決議●第三條　本公司工廠設在上海製造局之對岸楊思鄉●第四條　本公司股本總額定爲國幣五十萬元分爲五千股每股國幣一百元●第五條　現在由發起人担任股本一半計國幣二十五萬元尚須添招一半計國幣二十五萬元於民國八年七月一日起收股俟收齊即行登報截止●第六條　每股定國幣一百元一次繳足定先繳之前十五萬元爲優先股●第七條　本公司股分自收股之次日起按足月六厘六毫起息●第八條　本公司機器向美商慎昌洋行訂購擬於六個月內運到上海交齊●第九條　本公司設董事七人查賬員兩人總理由董事會公舉之查賬員由董事會公推之董事由股東會公舉之●第十條　開股東會有股本總額半數以上之出席方可開議以到會股東多數決議之如不足時得由董事會宣佈改期●第十一條　本公司賬目於陰歷十二月底總結一次年結後如有盈餘除官利及

**酌提折舊外**

分作十五成開拆公積得二成總理得一成辦事人得一成半發起人得二厘半董事會二厘半合得半成其餘十成歸各股東按股照派惟賬目須交查帳員查核報告股東會方可派分●第十二條　本公司於陰歷每年二月初查帳三月初出股東會四月初發息分紅●第十三條　本公司先行成立恒大紗廠有限公司籌備處公推穆杼齋先生主任附設於上海英租界江西路自來水橋南首三和里北弄德大紗廠批發所內●第十四條　本公司收股處上海北市德大紗廠批發所南市萬聚碼頭華成火盌公司代收發起人經招股分由發起人代收繳欵時均須製取本公司蓋章收條並穆杼齋君簽字蓋章爲憑倘由發起人代收者由發起人於收欵人名下簽名蓋章俟股票印成後再行換給

發起人　穆杼齋　陳悅周　湯蘊齋　朱子灝　馮蓮生　黃季純　儲湘泉　張嶧岡　楊文卿　A甲2267

# 大通煤礦公司股東成立開會通告

安徽懷遠縣舜耕山大通煤礦開辦有年股份收集前經登報以本年陰歷五月初十日爲收股截止之期諒邀　公鑒茲訂於陰歷七月初五日下午舊鐘二時在上海鐵馬路橋北堍總商會開股東成立大會報告歷年礦務情形選舉董事監察人討論進行藉謀發展凡我在股諸君携帶股欵收據準時惠臨無任企盼再陰歷六月念五日本公司多數股東集議開成立會事宜程君定夷提議願以個人股份及經手招募之費展記厚餘堂沈升記榮德記福記惲禹記諸股併利息等悉數退出向衆股東要求業已公決允許立有訂期還欵合同恐未遇知特此附聞

大通煤礦有限公司謹啓　乙A3053

# 淮上火柴公司發息廣告

本公司定於本年夏歷七月初一日起發給民國七年官利凡我股東届時請持息摺至本公司支取抑或將息摺郵寄本公司自當按數寄奉恐未週知特此布告　乙A3058

# 江陰利用公司給發紅利告白

本公司於陰歷六月二十三日經股東大會議決定於七月初一日起給發丁己至戊午七月底止紅利每股銀十七兩正請各股東届時携帶股票及息單向江陰本公司賬房照付此啓　戊A3077

# 大中華紡織股份有限公司招股簡章

一定名大中華紡織股份有限公司股東以本國國籍爲限　一地點上海楊樹浦　一錠數擬設四萬錠以一半紡三十二支四十二支五十支六十支細紗及雙線一半紡十六支紗二十支紗　一股銀暫定爲上海九八規元一百六十萬兩分作一萬六千整股每整股計規元一百兩零股每股十兩每零股十股作一整股均一次繳足各埠認股亦以上海規元爲標準　一公司官息定爲長年八釐但無盈餘時不得提本作息　一除官息外公司所得盈餘作二十成分派股東紅利及公積折舊共十七成總理及辦事人員三成　一機件擬向美國定購以期迅速約計九個月可裝齊工作出貨　一詳細章程擬一切按照公司條例爲準俟董事會成立開會公決核定呈部註冊　一發起人不得另提紅利及酬勞董事監查員除支夫馬費外亦不得另提紅利及酬勞等費　一收股期間陽歷七月廿一號起至九月廿號止交股欵時由以下各處　立收據收股截止後即招集股東選舉董事議決進行各事董事會未成立以前發起人不得動支股欵　一收股處承下開各銀行錢莊允許代爲收股　上海三馬路中國銀行　上海四川路交通銀行　上海江西路浙江興業銀行　上海甯波路中孚銀行　上海甯波路商業銀行　上海南市施家弄元春錢莊　上海南市吉祥弄致祥錢莊　上海甯波路恒豐紡織新局批發所

發起人聶雲臺啓　戊A3024

# 華嘉洋行廣告

本行接辦錫勃海納公司已歷五十餘年專辦歐美各國花色疋頭純絲羅底華福麥乳精及藥品電料金銀嵌鑽手錶雜貨等不及細登如蒙　貴客賜顧請與經理戴康蕃君接洽自當極誠歡迎也此佈

英大馬路南京路廿一號　華嘉洋行謹啓　戊A3071

# 中國救濟婦孺總會敬告愛國同胞

啓者本會救濟被拐婦孺已達二千七八百人之多除資遣回籍骨肉完聚外其無家可歸者常年留養不下五百餘名衣食教養概由本會供給苦無絲毫的欵全賴慈善家慷慨捐助始得支持近承商界洞悉本會困難情形會以某國物品如府綢甜牛奶等類捐入本會充作無告婦孺衣食之用自係愛國熱心與好善觀念兼籌並顧良深感佩查能製衣充食國之某出品種類繁多現在不合市銷與其堆積日久毀壞可惜不如移勖善舉既表示勿賣之決心亦足償博施之宏願縱使犧牲血本一轉瞬間提倡國貨無不利市三倍所謂作善之家必有餘慶可斷言也敢貢芻蕘惟希　公鑒

# 英大馬路　瀛洲　步瀛　進昇

# 鞋帽莊定於六月二十四日起特別放盤　三星期

# 久華鞋帽莊發售鞋券廣告

英大馬路五福弄東

本莊爲便利惠顧諸君起見特發行鞋券一萬張以便隨時選貨該券每張價洋一元取貨時可作一元二角之用茲因開幕之際特別克已以示優待并奉贈香烟如荷賜顧無任歡迎此佈

# 九袱洲公會開全體股東大會通告

本會籌議分地辦法前經呈請商埠局備案業奉批准茲定於七月初八日在南京新廊九袱洲公會開全體股東大會公決分地進行辦法一經表決即行拈分凡我股東屆期務祈惠臨如實有要事未克赴會請派全權代表給予委託書函到會表決事關產權幸勿放棄此次開會籌畫手續繁多斷非三五日所能竣事擬自開會之日起延長兩星期將應辦事宜公同計畫以期完善再諸君名下如有劈賣未經來會註冊者本會無從通函請即速先行抄契送會註冊以憑造冊列表均請於七月初八日開會期前來審爲除通函各同業外仍恐有新近移居或遠出在外郵寄有悞未能週知特此通告

ZA4238

# 恕訃不週

哀啓者顯考季中府君痛於民國八年六月十三日即夏曆己未五月十六日申時疾終滬寓正寢享年四十四歲不孝業存等親視含殮禮成服茲擇於夏曆閏七月初二日領帖初四日發引回浙暫居初八日在杭州昭慶寺設奠昏迷苦次恐訃不週謹登報奉聞伏乞　矜鑒

不孝孤子　存業任業均業本業允業侁降服子出嗣外家朱氏應鵬泣血稽顙　ZA2008

# 中國新出品毛絨線廣告

毛絨線一物近年中國大開風氣若不設法自造漏卮日甚本廠考究有年曾於前年冬底呈准財政部農商部暨江蘇省長租賃上海日暉港日輝呢廠試紡毛絨線嗣以機器房屋均須修整至上年冬間訂立租約分呈部省各在案年餘以來驗得中國羊毛柔軟堅韌頗合絨線程度現已出品精良各色齊備適值全國熱心提倡國貨之際合亟登報廣告俾知中國新出一種大宗國貨雖力薄不能全塞漏卮亦可盡我國民心意無論外省本埠零批躉買自當竭誠克己以廣招徠如蒙　賜顧請至上海法租界興聖街隆興昌絨線號（本廠總批發所）上海法租界興聖街各毛冷號均有出售價目一律又上海自來水橋北沿河裕昌棧號內（本廠總賬房）又上海盆湯弄集益里恆豐號（本廠辦事處）接洽面議無任歡迎

中國第一毛絨線廠謹啓　A2791

---

# 海關新稅則出版

每冊一元

上海商務印書館及各分館經售

# 預防時疫

下列各書不可不備

▲攝生論　上冊　下冊　四角　三角

▲診斷學　上冊　四元

▲家庭醫學　一冊　八角

▲家庭必備衛生治療新書　一冊　一元

▲實用藥物學　一冊　八角

▲婦女叢書家庭藥物學　一冊　三角半

▲中西驗方新編　一冊　一元二角

▲驗方新編　一冊　一元二角

商務印書館發行

# 中學師範用參考用書

教師諸君如購備以下各書可省卻種種預備之勞

| 審定 | 書名 | 冊數 | 定價 |
|---|---|---|---|
| 審定 | 共和國教科書國文讀本評註 | 第一二冊 | 四角　五角 |
| | | 第三四冊 | 六角　七角 |
| 審定 | 共和國教科書文字源流參考書 | 一冊 | 四角 |
| 審定 | 共和國教科書中國文學史參考書 | 一冊 | 八角 |
| 審定 | 共和國教科書本國史參考書 | 上下卷各二冊 | 一元五角　一元八角 |
| 審定 | 共和國教科書東亞各國史參考書 | 一冊 | 一元 |
| 審定 | 共和國教科書本國地理參考書 | 上下卷各一冊 | 六角　八角 |
| 審定 | 師範學校新教科書美術史參考書 | 一冊 | 四角 |
| 審定 | 實用手工參考書 | 一二三四冊 | 各四角　六角 |
| 審定 | 法制參考書 | 三冊　上冊 | 四角 |

| 書名 | 冊數 | 定價 |
|---|---|---|
| 民國新教科書代數學問題詳解 | 一冊 | 一元三角 |
| 民國新教科書幾何學問題詳解 | 一冊 | 一元五角 |
| 民國新教科書三角學問題詳解 | 一冊 | 一元五角 |
| （共和國教科書用）暗射中學算術題解 | 二冊 | 各六角 |
| （自修用）暗射代數學題解 | 二冊 | 各六角 |
| 暗射立體幾何學題解 | 一冊 | 二角半 |
| 共和國教科書平三角大要問題詳解 | 一冊 | 三角五分 |
| 大代數學難題詳解 | 一冊 | 五角 |
| 平面立體部幾何學難題詳解 | 各一冊 | 每冊八角 |
| 三角法難題詳解 | 一冊 | 八角 |

商務印書館發行

# 商務印書館出版　工業要書

提倡國貨首重工業　工業不興國貨奚出　下列各書注重工業　製造方法詳細羅列　皆可實施非同臆說　如承採用必有裨益

▲工藝製造法　一冊　一元八角

▲日用工藝品製造法　一冊　五角

▲化學工藝寶鑑　一冊　一元五角

▲工業藥品大全　一冊　二元四角

▲中國工業史　一冊　四角五分

▲中國工藝沿革史略　一冊　四角

# 學校參觀法

一冊七角

本書分四章。前三章通論教授之原理。參觀之態度。與夫批評之價值。第四章分論各課教授之批評。凡所指示。俱屬經驗之譚。不特爲參觀學校者所必需。即小學師範學校校長教員。亦宜人手一編。

商務印書館發行

# 中華書局

## 教育部審定　新式小學教科書

提倡國貨　預約折扣

新式教科書之適用已爲世所公認本年採辦國貨毛邊紙印行以來備承各省歡迎僉謂學校用國貨毛邊紙教科書實屬正當辦法茲者秋季開學轉瞬即届本局特將各書印備充足凡在陽曆七月底以內預定者照定價四折實收以促國貨之普及預定各教科書每百本收定銀一元外埠函定及向分局或經理處預定者照定價加運費二釐過期仍照六折發售　（己48）

國民學校用

| 書名 | 冊數 | 定價 |
|---|---|---|
| 新式修身 | 八冊 | 各六分 |
| 新式國文 | 八冊 | 各一角 |
| 新式算術 | 六冊 | 各八分 |

高等小學用

| 書名 | 冊數 | 定價 |
|---|---|---|
| 新式修身 | 六冊 | 各六分 |
| 新式國文 | 六冊 | 各一角 |
| 新式算術 | 六冊 | 各一角 |
| 新式歷史 | 六冊 | 各八分 |
| 新式地理 | 六冊 | 各八分 |
| 新式理科 | 六冊 | 各八分 |
| 新式農業 | 四冊 | 各二角 |
| 新式商業 | 四冊 | 各一角四分 |

◀各書均有教授書▶

# 唐宋十大家尺牘

韓昌黎　柳柳州　歐陽修　蘇老泉　司馬溫公　王臨川　曾南豐　蘇東坡　黃山谷　呂東萊　合著

古文以唐宋爲正軌尺牘亦以唐宋爲正軌唐宋人之尺牘皆以古文之法行之讀其尺牘者不特知尺牘之體例兼可通古文之家法本編特選唐宋人之著名者十家選擇精當有裨臨文之用幸勿以尋常尺牘視之也

全書十二冊　價洋一元二角　外埠郵費二角

上海文明書局發行

# 上海總商會臨時會員會

接會員徐菊如君湯節之君等六十三位公函內開本會正副會長因事辭職會務主持無人上海爲商務總匯中外觀聽所繫關繫重要會員等遵照本會定章第十一條之規定請議董定期召集開臨時會員大會等因現定於七月二十六日即舊歷六月廿九日午後新鐘三時開會員會除另函通告各會員外特此登報布告務祈　各會員准時撥忙持入場券蒞會即請　公鑒

# 上海總商會緊要通告

本月二十六號本會開臨時會員會業經登報並另函通告附送入場券內聲明此項入場券以會員本人爲限務祈　會員諸君屆期各自携券到會以昭愼重特再登報申明　A5703

# 新到製造照相銅版鋅版材料

本館茲由美國運到大批照相銅版鋅版材料除供給本館照相部需用外尚有餘貨可以零售如有製造銅鋅版家欲購此項貨色者請來接洽可也

申報館照相銅版部啓

本報創自同治十一年西曆一八七二年

願愛國諸君堅忍有恆

# 上海老九章綢緞莊徵求國貨擴充銷路賜顧諸君注意 電話三一六九

## 上海公學中學部招生

程度 中學各級 納費 學費半年二十元膳宿費三十二元午膳十二元 試驗 國文英文算學 報名費 二元取者在學費內扣除不取發還 考期 即日起隨到隨考 校址 白克路二另七號詳章函索即寄 校長楊德鈞啓 戊A2912

## 上海公學附屬小學招生

(程度)高小國民各級(納費)學費半年十五元膳宿午膳費同中學(考驗報名手續與中學部同) 校長楊德鈞啓 戊A2912

## ●陸軍軍醫學校招生廣告

本校醫科第十一期藥科第七期學生現已畢業茲經陸軍部批准招考新生醫科四十五名藥科十五名簡章如下

年限 醫科五年藥科四年 課程 本校醫藥各科課程悉照陸軍軍醫學校教育綱領分別教授 資格 以體格強健年在十八歲以上二十五歲以下在中學校畢業及有相當之程度者爲合格 試期 自八月一日起分別考試 應試科目 國文 英文 代數 幾何 物理 化學 待遇 入校後所有筆墨紙張講義被服膳宿及實習耗品等均由本校發給並每月每名津貼洋二元 報名 自八月五日起至八月十日止欲投考者各攜帶最近四寸半身像片註明醫科或藥科赴北京東四牌樓六條胡同東口外本校報名 保證 取錄後應覓具妥實保人之保證書繳校備案如學生有犯校規被革或中途輟學者此項保證人有代爲追繳或賠償學費之責 T A 4711

## 山西大學校招生廣告

一本校擬於本年八月續開文科英國文學類一班法科政治學門一班工科機械工學門採礦冶金學門各一班並添招預科第一第二兩部學生各二班所有報名試驗日期及各科招收學生程度試驗科目等項分別開列於後凡願入本校各科肄業者仰即遵照後開各節來校報名可也此告 ㊀(名額)每班各四十名預科每班各六十名 ㊁(資格)(甲)本科 本校預科畢業升入本科者不在此限 (乙)預科 中學校畢業或經中學畢業同等程度之學校畢業者 其未在以上各學校畢業者須經本校選拔試驗 ㊂(學費制服費)學費暫時不收制服費每年大洋十二元 ㊃(報名期限)自登廣告之日起至八月十五日截止 ㊄(報名地點)本校學監辦公室 ㊅(報考手續)報名時每名繳試驗費大洋一元最近本人像片一張無論錄取與否概不退還 ㊆(試驗日期)另行牌示 ㊇(試驗科目)文科法科本校預科第一部 國文 英文 歷史 地理 預科第二部 國文 英文 理化 數學 ㊈(入學時必要手續)免試諸生與錄取諸生均應於入學前填寫願書並繳納制服費 戊A2976

## 北洋大學招生廣告

本校招考土木工科採鑛科冶金科一年級新生三年畢業各一班預科一年級新生二班投考預科者北京在高等師範學校定於七月七八兩日報名九十兩日試驗天津在西沽本校定於七月十四十五兩日報名十六十七兩日試驗上海在小東門內高等小學定於七月二十五二十六兩日報名二十八二十九兩日試驗投考本科者須在預科報名時間攜帶證書赴報名處而試口試如能及格再於八月十五日在天津本校試驗招考簡章函索即寄此佈 戊A2728

## 鎮江務實中學招生

(學額)本科一年級一百名預科五十名(插班)二年級(考期)隨到隨考(試驗科目)國文算術(報名)報名時隨繳證金二元不取退還(章程)函索即寄鎮江金山河花園內本校白 戊A2949

## 聖約翰大中兩學招考各級插班暨醫科一年級生

考期陽歷九月三號欲知簡章請寄郵票一分詳章郵票廿分并開明通信處即當寄奉不誤 戊A3026

## 中華工業專門學校(原名中華鐵路學校)招生

現定陽曆七月廿六日及八月廿五廿六兩日招考專科一年級及中學各級有志來學者即日起可向本校報名隨繳報名費五元取作學費不取發還章程函索即寄 (校址)上海新閘路辛家花園 戊A9298

## 蘇州晏成中學招生

自本年秋季學期起凡執有高小畢業證書及學期分數單者概可免考插入中學其英文程度太淺者准另開補習班報名費一元無論准否免考概須預繳取後於學費內扣除不取或臨考不到及取後不願入校者概不給還招考新生第一次在陽曆七月念一念二號第二次在九月三四號開學九月五號函索詳章附郵三分寄謝衙前本校 校長麥嘉祺啓 乙A2947

## 江蘇省立水產學校八月十五號招收

本科一年級插班 預科 生 詳七月一號至十九號本報 戊A3042

## 江蘇省教育會第十五次常年大會通告

本會定於八月二十日上午舊鐘九時起舉行第十五次常年大會凡本會會員務請先期携帶常年會費來會換取入場券再八月十九日上午舊鐘九時起開大會前評議員會並請各評議員到會除函達外特登報通告惟希 公鑒

## 江蘇省立第二農業學校 農蠶科招生

資格 高小畢業及有同等學力者 考期 八月十一及廿一號兩天 學則函索即寄 報名須繳保證金五元半身照片 保送 仍照舊章惟以八月十五日爲限 試驗 國文數學理科英文 校址 蘇州閶門外下津橋

## 江蘇省立第二工業學校招生

●名額 土木科紡織科應用化學科一年級各四十名 ●資格 年在十四歲以上高等小學畢業及有同等學力者 ●試驗科目 國文數學英文理科 ●考期 陽曆七月念八念九兩日 ●報考手續 報名者得兼報兩科即日起陽曆七月念七日止隨帶四寸半身照片到校填寫志願書並驗證書 詳章到本校或各縣公署第三科取閱函索者除寄照片外須附郵票一分上列手續不備者無效 ●校址 蘇州城內三元坊 戊A2944

## 江蘇省立第一工業學校招生

(名額)機械電機兩預科各四十名一年級如有相當程度亦可插班(考期)陽歷七月廿八日(試驗處)南京復成橋本校上海尚文門內省立第二師範學校(報名)考期前一星期內在試驗處報名呈驗證書隨填入學願書並交四寸相片試驗保証金三元章程向本校索寄 戊A2820

## 江蘇省立第一商業學校陽曆八月十日招生

名額預科兩級各五十名○資格年在十四歲以上高小畢業者○試驗科目國文英文算術○報考手續先於八月九日呈驗證書并交四寸半身照片証金二元○本科各級額滿不招插班生○詳章函索即寄○校址上海小南門外陸家浜

## 江蘇省立第一農業學校招生

本校改訂學則採取選習專精制度分部教授注重實習以便養成實踐人材經營農林事業自問不能耐勞苦者幸勿來校本屆於八月十日招考預科新生八十名以高小畢業程度爲合格保送亦限八月十日爲止過期不錄簡章向南京儀鳳門內三牌樓小門口本校函索即寄 戊A2917

## 南洋商業專門學校招生

本校定於陽歷八月十五十六十七日上午招考商業專科一年級中學一二三年級及甲種商業科一二年級報名時隨繳證金四元取作學費不取發還取而不到不還章程函索即寄招考簡章除隨章程附寄外每星期日復在時事新報披露一次校址在上海靜安寺路哈同路口 戊A6990

## 招商局公學招生廣告

本公學下學年編制中學一二年級及預科商業科國民科均有餘額凡確係招商局同人子弟有志求學者先期覓具保人向招商總局報名取得董事會鈐印證書於本年八月二十九日至三十一日(即舊曆閏七月初五日至初七日)來校投考簡章隨發特此廣告

## 粵僑培德學校通告

本校因增設高等專科賃山路頭福里校舍不敷應用定本月二十號遷至沈家灣湯恩路六號洋房下學期定九月八號開學凡學生索章報名逕至該處可也 校長周志禹啓 戊A2986

## 承天英華學校特別通告

本校辦理有年學科俱重實用自本年下學期起初小第四年以上各級尤特別注重國文英文算術三科俾先確立學問上之基礎爲升學及謀生之預備有志來學者望早報名○開學陰曆七月廿五 校址北四川路清雲里 電話北一千三百零七號 戊A2999

## 請看上海勸業場提燈大會既可看大會又可得大財

現在發行添股獎券得獎如不願入股儘可立取現洋每張售洋五元分二十條每條售大洋二角五分附送無限期本場遊券三次頭獎全張獨得洋五萬元 欲得詳章請向各埠票號取閱可也門券日夜遊資仍售小洋一角此啓 戊A2850

## 大利元收利濟大票頭彩誌喜

第四期六月二十五日開彩利濟大票頭彩第一萬四千一百四十八號由本號門莊分條售出五條得主台衙容後聲明又售與紹興同鳳春五條並上下附彩均由本號售出特此誌喜 上海老北門口大利元票號啓 丙A1012

## 第八期 慈善救濟券頭二三大獎得主題名錄

敬啓者本屆頭獎三萬四千九百六十五號本埠瑞源經售黃天錫君得五條住虹口東有恒路武林里二千〇二千九號張九庭君得二條住新閘路八十七號方永祥君得二條住梅白格路一百三十三號奚慶福君得一條住西藏路二百六十五號樓上二獎三萬一千一百四十五號由本埠天中國銀行經售於省城大西關惠濟當內高秀芝君得三條劉琦君得二條任富升君得二條張秉謙君得一條孫錫純君得一條趙永恩君得一條三獎六千八百七十九號本埠大昌號經售張永齡君得五條住浦東青村港黃海濤君得五條住南市吉祥街益慎錢莊內此項獎金除將號碼核對外業已憑券如數付訖得主姓名住址各報告姑錄之以供 公鑒查第九期券准陰曆七月初八日在上海新舞臺開獎樂善諸君倘祈從速賜購爲荷 上海慈善救濟會敬啓 戊A3055

## 華成鹽墾公司股東鑒

本公司自陰曆七月初一日起發給戊午年官息憑摺請與股諸君屆期携帶息摺並股票交驗查核領取息金 一在上海法界大馬路外灘通海實業公司一在南通城南鹽墾事務所一在阜甯鮑家墩本公司 張謇 朱慶瀾 謹啓 乙A3012

## 久大精鹽公司臨時股東會廣告

本公司奉鹽務署令增設分廠東濟南滿沿鐵路一帶事體重大應由大會公決茲擇定八月三日下午二時在北京騾馬市大街鐵門安慶會館開臨時股東大會屆時務希如因事不克到會者亦望照章繕具囑託書託代表列席爲盼除函知外特此佈告 乙A2928

## 特別啓事國貨

謹啓者本公司所出品各牌香烟荷蒙各界歡迎深感莫名惟黃鶴樓牌承各經理來函要求改爲綠包以達諸君惠顧之雅意現已出品特此露佈 中國北洋亞喜亞烟草公司謹啓 乙A2860

## 上海振勝製烟廠敬告國人

中國振勝捲烟廠新出品烟雨樓牌露布

和平內閣神手紅福指南撲克等各種牌號業已研究精美即行次遞出品以享我同胞之口福並望熱心國貨諸君幸垂鑒焉

前清乾隆皇性好俠遊嘗覽江南烟雨登景樓遐眺氣象萬千評爲天下第一勝境即歷代名雅士人亦無不流連詠歎以誌不忘本廠指烟雨樓三字以名紙烟牌號將來吃此稱捲烟亦當與游覽江南烟雨風景者同深紀念云再所發表之 總發行所上海交通路電話二八八一 A2787

## 抵制外貨莫如提倡國貨

○振民氣禦外侮作商戰勝用兵此我振勝烟廠之定名
○中國人用中國貨中國人吸中國烟此我中國牌之定名
○金甌不缺祖國常存提倡國貨此我金鼎牌之定名一言九鼎
○牡丹雖好全仗綠葉扶持此我牡丹牌之定名國貨雖良端賴同胞提倡
○黃包車夫亦黃帝子孫不可以其下等社會而忽之本烟廠製此以應亦塞漏卮挽利權之一法也此我黃包車牌之定名
同胞同胞事急矣時危矣莫謂香烟小品無關宏旨須知救亡圖存惟此是賴國人其可忽乎哉國人其可忽乎哉
振勝日報載小品文字報資每月四角社設上海西門方斜路三六九號 2730

## 大英牌香烟

社會上所最歡迎之品

君吸香烟是先行慎選其品類乎君知多數中華國民喜吸大英牌之原因乎是否因其廣告之效力是否因其價值之低廉試問吸烟諸君便知大英牌在諸烟中爲社會所最歡迎者矣 上海永泰和烟行啓 2839

## 寄紹商輪股份有限公司開股東會公告

本公司定本年八月十日(即舊曆七月十五日)下午新鐘二時假上海鐵大橋下總商會爲會場開股東大會議決各項事件(議題另列知照信中)并選舉董事監察人凡我股東須於七月二十七日(即舊曆閏七月初一日)起持息摺至本公司換取(入場券)(議決票)(選舉票)(各項議案)(開會知照)(股東注意)等件自七月十一日即舊曆六月十四日起停止過戶註冊特此通告 戊A2864

## 完全國貨楷片出現

振興國貨以救貧弱爲國民應有之天職楷片雖爲微物然爲交際所必需今各界人士所用楷片十九某貨不製國貨以應需要殊非愛國之道全八有鑒于斯是以精心研究用完全國貨原料發明楷片多種以國旗爲商標凡金邊紅色以及原張一律俱備質料潔白價值低廉較之外貨過無不及茲當發行之始爲推廣起見批發格外從廉備有樣本函索即寄務希愛用國貨楷片

刷家注意 是幸本埠分銷處各印刷所各國貨公司又爲便客計特設印楷部石印鉛印均極精美各埠如欲經售印楷者另有詳章外埠函索即寄 上海梓華國貨楷片公司謹啓 乙A2952

## 董振民醫生之著手回春

鄙人患病經年百藥罔效幾瀕於危矣不得已而求診於董振民醫生承其診治內服藥品外用手術未及兩月我之腦傷病血貧病腸胃病痔瘡病遍身病魔告痊淨盡醫學高妙神乎技矣我故曰著手回春者董振民醫生也 廣西銀行總經理范椿年啓 乙A223

## 新普育堂收診時疫病

本堂附設之傳染病院落成未久近日時疫蔓延紅十字會時疫醫院已有人滿之患迫不及待特將男貧病院及療病間先行騰出收治時疫恐未週知特此佈告 大南門外新普育堂啓 戊A1602

## 公立上海醫院敬謝慈善救濟會撥助洋四百元

茲承慈善救濟會撥助本院經費洋四百元祇領之餘莫名感謝除掣奉收據外合行登報以揚 仁風 院長王彰孚謹啓 戊A3003

## 上海聯義善會敬謝陸慎夫大善士洋七十二元

啓者昨接 陸慎夫大善士由營口來函據云承諸鄉友餽送弟弄璋厚貺本擬治筵答酬以謝隆情因念時局艱難貧病堪憐今將儀資共合移助會內以充施藥部經費爲南北諸友造福並祝健康等云拜領之餘無任感佩除掣奉收據外合亟登報以揚 仁風 戊A3066

## 上海中國濟生會勸募蕪湖水災急賑廣告

敝會於本月十一日接蕪湖善堂電稱萬春圩坪堤沖潰數萬農民生機斷絕風餐露宿慘不忍聞伏懇無分畛域援款協濟俾延殘喘無任感禱等因湘賑未終鄂賑又起人民何辜遭此浩劫敝會以拯救民生爲主義雖頻年從事賑務力盡筋疲而當此災民生死關頭[illegible]除分懇各同善機關協力設法衆擎共舉一面電致駐蕪會員征君展成詳切調查報告以便進行外伏望各界仁人善士好施不倦見義勇爲慷慨解囊源源接濟俾該處數萬災民早解倒懸之厄無任馨香感禱如蒙賜捐請送交上海寧波路中旺弄中國濟生會當即掣照登報徵信 乙A2292

## 上海虹口朱家木橋 至聖院敬謝慈善救濟會餘款撥助洋一百元

A戊3087

## 浦東爛泥渡時疫醫院敬謝汪薇舟君經募英美香烟公司助洋一千元

茲屆夏令時疫流行首遭其厄地居沿浦廠棧林立苦力叢聚罹疫者衆本院因謀補救爰創施送惟苦費鉅無着乃荷 仁壺慨解慈囊惠及衆生謹登報端藉誌謝忱 臨時辦事處陳泉馨謹啓

## 中國救濟婦孺總會敬謝潘兆鑾大善士捐助洋五十元

啓者茲承本會董事裘雲卿先生介紹潘大善士慨助洋五十元作爲本會經費足徵熱心爲善無以復加拜領之餘同深感激除當奉收條款交經濟科核收外爲特登報以揚 仁風 上海老北門東首中國救濟婦孺總會朱佩珍王震等同啓 戊A3086

## 錢牧齋全集箋註

牧齋詩文著述夙有定評在明則有初學集一百卷在清則有有學集五十卷均由其侄遵王箋注自遭禁燬稀如星鳳[illegible]年遂湮齋主寬輯各本並加未經刊行之有學集補遺二卷投筆集一卷彙爲一集都四十巨冊儲林數爲巨觀茲以存書及版權讓歸本局用特廉價發售以期普及所存不多早購爲幸全書四十冊中國連史紙定價二十四元特價十二元普通紙定價十二元特價六元外埠郵費另加六角

上海棋盤街 文明書局發行

勸營商諸君放大眼光

願愛國諸君勿逞意氣

奉送 徐大總統題獎 禁烟總會鑒定

# 戒煙良方

前浙江省立戒烟局局長兼技正藥學士徐錫驥先生著有戒烟必讀 增訂第五十六版內述戒煙良方及戒烟調養法戒烟丸嗎啡有無選擇法並化驗法以及鴉片禍國痛史嗎啡害人毒性詳載無遺曾蒙大總統各部總長各省省長題序嘉獎本公司欲肅清烟毒廣印分送諸君函索請附回件郵票五分當卽寄奉 上海英大馬路盆湯弄口

大生製藥公司啟



# 金城銀行廣告

本行遵照公司條例集資本銀二百萬圓經理商業銀行各項業務所有存放款項利息匯水仰金無不格外克己以副諸君賜顧之雅意天津總行設在天津法租界七號路四十三號 北京分行設在北京西河沿東頭路北 漢口分行設在漢口英租界歆生路九號（電話）一三五〇號營業間三八〇〇 上海分行設在英大馬路山西路西角四百七十六七號（電話）經理間中央二七〇七 其他各都會商埠均有特約代理機關辦理匯兌等項事務 戊A2707



# 浙江興業銀行廣告

各種存款 抵押放款 匯兌

定期・往來・隨時・囑託・儲蓄・各項存息格外從優 另有特種定期存款通知存款兩種尤爲優越便利

押匯 貼現 欠息克己 手續迅速

通匯地點另有專項詳細廣告並於上海杭州漢口北京天津奉天哈爾濱各地備有活支匯票以便旅行各埠辦貨之需

總行 上海北京路十四號 電話 經理室中央二六五〇號 營業室中央二六一三號

（支行）杭州省城保佑坊 漢口歆生路 北京施家胡同 天津宮北大街 （分莊）奉天省城鼓樓北 哈爾濱道外北四道街

本行於前清光緒丁未開業至今已十三年收足資本一百萬元公積金三十九萬餘元專辦銀行一切業務茲將重要科目開列於左如蒙賜顧請至本行面議一切可也 戊A2258



# 華商實業銀行籌辦處通告

本銀行籌辦處設在上海南京路民昌里七號電報掛號〇七九四電話中央一一五三 各地來件請逕寄該處可也特此通告 V7



二洋涇橋 元泰 呢絨洋貨 大減價 定六月念八日止



包斷烟癮 四十八小時

# 救國救民 戒烟奇藥水

諸君自滬上存土焚燬之後鴉片之命運日緊一日現在英法租界又將會同取締嚴厲查禁從此毒害將除使我黑籍同胞不能自由吸食矣鄙人前任美國由外人秘傳一種奇異藥水無論男女烟癮大小祇需服藥一瓶可在兩天之中包戒斷絕後可使身體強壯飲食增多且能心神愉快辦事照常斷無疲倦之力嘔吐洩瀉等患（其中並無嗎啡烟土毒質如有化驗出者可向法庭起訴）自上年發明以來經此完全戒絕者已有千萬餘人無不稱爲神奇始信不謬今爲普救同胞起見每瓶收藥本洋二元外埠函購另加寄費洋三角此際烟禁嚴迫勢難苟延尚望吸烟諸君趕緊早戒勿再觀望而致燃眉不及也〇沈思棟謹啓〇總經理處上海英大馬路口江西路三十九號美通洋行 A3001



# 農商財政部批准謝霖會計師事務所廣告

本所承辦事務如下 一 檢查賬目並出證明書 二 清算賬目並製報告表 三 規定會計章程及賬簿組織 四 編製統計報告 五 答復關於會計之諮詢 如有以上列各事委託代辦者請駕臨本所接洽或先通信商辦爲盼 事務所設北京前王公廠西口外知義伯大院 電話西局一千七百六十八號 戊A2710



# 遺失滙票聲明作廢

今遺失南京福昌莊上鎮江戴壽維驗解元盛昌抬頭第二百四十三號七月初五期票銀平二七寶三百兩此票今向前途掛失止兌作廢特再登申新二報聲明務請中外各界萬勿收用是爲至盼 南京水西門元盛昌謹啓 甲A2247



# 住居南京與歐戰中日儲蓄會有關係者鑒

查本會冊中有中國儲金人數戶住址不明而本會現已結束清算請見報後速卽通知上海華洋德風公司樓上歐戰中日儲蓄會書記兼會計古台爾君爲盼 C A 694



長泰新 鼎泰新

# 糖北貨號通告

日昨有人持鼎泰號書柬圖章保單一紙到本號除向來人根究外特登中新兩報聲明自後如再有發現小行等圖章保單及憑證或契約等未經本號對准並未經小行等經理簽字蓋章均作無效概不負責請各界注意 長泰 鼎泰新 承 甲A2345



# 榮寶丹 招請少年販賣員

以年在十三歲以上二十歲以下爲合格如有願充斯職者請卽來與敝藥房接洽可也 上海大陸藥房告



# 大北電報公司廣告 取消香港電報檢查

所有香港電報檢查業經取消凡欲拍電至該處以及廣州汕頭等處者無論何種電碼此後均可繕寫此種電碼包括中國電報號碼特此佈告 本公司中日總辦彭勝謹啓 乙A2967



# 實豐餘顏料號廣告

啓者上海匯泰洋行弓箭牌蓋燭紅肥皂黃及各種顏料貨品高上顏色鮮豔行銷中國久已馳名茲爲推廣營業委託小號經理出售批發價目逾格公道以副雅意本號在法大馬路永興里內電話中央四八〇七 如蒙賜顧零躉 乙A3044



# 江浙皖絲廠繭業總公所啟事

去年舊歷年底本總所呈准財政部借撥維持欵洋一百萬元已於今年廠絲出口時隨同正稅陸續帶繳各在案惟此欵由本總所查照民三借銀六十萬兩民四如數還清成案公舉代表張鋑二君赴部面陳困難詳情始蒙核准現值新絲出口正旺之時伏望領欵各同業踴躍歸繳維持本總所信用卽係維持各同業信用勿稍退讓無任盼禱茲將財政部批示抄錄於後伏維公鑒

一月二十號奉財政部批江浙皖絲廠繭業公所呈一件爲絲商艱損窘困異常迫不得已公舉代表面陳現狀懇祈迅賜維持由 據呈已悉查該絲廠繭業等因受歐戰影響無力支持請轉令中交兩行借給規銀一百萬兩一節業經本部據情轉詢該兩行均以滬上銀根奇緊放出之款爲數已鉅不能不稍留餘力以資周轉等語陳復到部惟本年絲商窘困詢屬實情本部爲勉力維持商務起見擬在此次政府收回關稅餘款項下提出銀元一百萬元借與該商等應用所有借款手續及還款辦法應查照民國三年成例由部派員會同該總所按照舊章分給各廠具保承領並於廠絲出口時每百觔帶繳銀若干存關解還本部合卽批仰該總公所遵照迅速轉知代表來部接洽辦理勿延切切此批 戊A3070


## 時評

### ◉時局近觀 （冷）

綜觀近來各種重要之事無一不遲遲不決若有所待不知待而不決則重要之事將積而愈多勢已至此更待何時乎抑更待何人乎

或曰否非有待也實無法以進行之也然則遷移時日者將徼天之倖以賜福耶抑望其禍之自行消滅耶人助自助自侮人侮中外古人之格言烏可不深長思也

## 命令

七月二十一日大總統令 程步墀授爲陸軍步兵上校常萬里屐慶齋均授爲陸軍騎兵上校賈朝棟楊學懷劉聖孚王斌修丁占業李增堯王連三趙興亮加陸軍步兵上校銜賈汝評李潔堅加陸軍騎兵上校銜此令

又令 司法總長朱深呈准大理院長姚震咨請任命左德敏署大理院推事應照准此令

又令 陸軍總長靳雲鵬呈請授張繼武爲陸軍步兵中校並加上校銜賓連寶郭際昌李葆鑫米國賢鍾元李占元袁廣振姜占鰲薛春和張邦發羅占元殷同保楊秉彝爲陸軍步兵中校王道達孫多軒加陸軍步兵中校銜授盧懷德余金城蔡華春杜瑞璜李松岩胡砥平王震昇陳元貴蘇振東爲陸軍步兵少校劉春齡范文星簡慶先呂錦堂張萬貴張錦濤爲陸軍騎兵少校李春元爲陸軍砲兵少校周良臣姜祥懿顏成喜王起龍畢傳玉馮連登鄭福桂孫德荃儲世德張景芳加陸軍步兵少校銜石文華于允恭郭百臣龍順玉閻春郊單力驥自福秦啓貴加陸軍騎兵少校銜授馬全祜爲陸軍二等軍需正並加一等軍需正銜授張維翌汪本李文濤爲陸軍三等軍需正王德林曹百遂孫汴環爲陸軍三等軍醫正均照准此令

又令 梁克發晉給二等嘉禾章杜國勳予金武馮祖德均晉給三等嘉禾章程文沅王開誠崔恒泰王得勝李沐霖鮑喜清李泰和李傳勳張秉彝張炳南丁萬清均給予四等嘉禾章此令

又令 劉學濂晉給三等文虎章修良友修鳳林劉永慶李振山均晉給四等文虎章此令

又令 舒和鈞給予四等寶光嘉禾章此令

七月二十三日大總統令 任命恩沼爲遼陽城守尉此令

又令 大理院院長姚震呈署推事胡錫安因病懇請辭職胡錫安准免本職此令

又令 外交部呈請將駐北波羅洲總領事謝天保免去本職應照准此令

又令 外交部呈請任命余祐蕃爲駐北波羅洲總領事應照准此令

又令 呼倫貝爾副都統勝福呈請任命成德爲額魯特總管應照准此令

又令 陶鎔給予二等大綬嘉禾章此令

## 專電

●北京電 總代表以錢繼朱聞已確定分代表概不更動（二十三日下午四鐘）

●北京電 長春中日軍隊釀成交涉徐昨付外交委會討論應付方法（二十三日下午四鐘）

●北京電 院復吉林郭省長依蘭匪事已飭各部主管辦理該縣善後希卽商督軍撥隊剿撫並派員查辦隨時電復（二十三日下午四鐘）

●北京電 段奉命督辦邊防一面草組織章程一面設清理參戰處結束參戰事（二十三日下午四鐘）

●北京電 魯代表謁徐由吳笈蓀代見衆謂前此請願未得要領今再上書乞轉呈求總統以明令宣布對德約如不能保留山東三欵永不簽字吳允呈閣指令國務總理批示（二十三日下午四鐘）

●北京電 贛省團體紛電反對丁乃揚長贛丁因求魯省長並得張督同意（二十三日下午四鐘）

●北京電 英美法三使已赴北戴河避暑意比諸使亦將前往（二十三日下午四鐘）

●北京電 法官考試委員長定張一鵬（二十三日下午四鐘）

●北京電 新督楊增新請改訂中俄約（二十三日下午四鐘）

●北京電 楊增新電據俄領稱塔什干等處俄新黨謀攻伊犁擬在俄國領運快槍千枝及子彈等物假道塔境運至伊犁轉運庫里加特等處以便堵剿等因查俄新舊黨爭戰欲在我國境內公法條約萬無此理卽使新黨進逼伊犁自有我國軍隊防阻決無由彼代爲堵剿理請向俄使嚴詞拒絕（二十三日下午一鐘）

●北京電 府電張作霖稱車臣汗部一帶時有蒙匪出沒請卽抽撥數營前往駐防以便與駐防索倫山一帶奉軍聯合一氣（二十三日下午一鐘）

●北京電 張廣建電玉樹吃緊前飭西寧鎮使馬麒撥隊三營前往外現又續調兩營卽日開拔至玉駐防（二十三日下午一鐘）

●香港電 林葆懌因閩省軍務益形棼亂擬派海軍逐走李厚基自據閩省（二十四日上午十一鐘）

## 各通信社電

●北京電 汪有齡江紹杰電述唐少川語謂能催北代表全體南下則和議解決尚有希望

●北京電 報載岑西林電以恢復六年憲法會議爲和議讓步最小限度

●廣州電 唐克明吳醒漢前因誤會幾致決裂現已和好 湘省議會請解散安福俱樂部及安福系盤踞之國會通電發自長沙 趙恒惕堅辭湘南總司令譚延闓聞已由永移郴但尚無正式就督軍省長之通電方聲濤青日（九日）首途入內地編遣護法各軍

▲以上平和通信社電▼

●北京電 提撥關餘擬改訂辦法除將收入扣付外欵餘儲外國銀行隨時動用

●北京電 魯省長迭電辭職有丁乃揚繼任消息

●北京電 將任命伍朝樞爲國際聯盟會代表

●北京電 蘇督電總代表無論錢龔王請速一提出

●北京電 派張一鵬充司法考試委員長

●北京電 中華銀公司閣議通過

●北京電 陸徵祥電青島問題留待調停此外條件與協約國一律以六月儉日（二十八）爲與德和好期

●北京電 東海傳見傅良佐派往長春調查

●北京電 總代表擬錢能訓因某派反對停擱

（以上二十四日） ▲以上中華通信社電▼

●北京電 日使小幡以吉案向政府詢問各處排日中國能否保護日僑安居對於濟南案迄無表示

●北京電 徐與段商吉事善後段主仍從鮑議調高入關促孟離吉中日衝突由鮑督辦理俾易解決

●北京電 郭宗熙電高士儐勾結土匪聯絡西南所部不服有三十六營譁變請促鮑督速來乘勢收撫

（以上二十三日）

●北京電 高士儐窮蹙願隨孟恩遠入關駐紮懸郭宗熙向中央說項

●北京電 孟恩遠電請令高士儐剿匪自贖院以查辦令已下不准

●北京電 閣議吉事由三省會剿昨已由院部電各督從速進兵剋日肅清

●北京電 分代表方樞堅辭閣擬郭則澐繼任方將仍爲院秘長

●北京電 駐日莊景珂又辭職有以曾宗鑒繼任說

●南昌電 石城土匪業搜剿淨盡昨陳督電報肅清

●南昌電 贛紳反對丁乃揚長贛彈成案暫擱

（以上二十四日） ▲以上中孚通訊社電▼


補血聖品

# 自來血 證書照錄

五洲藥房惠鑒 蠡接張君（向在醫官學校肄業近暑假回鄉）來信日久不復介意頃因整理友人信札翻閱該信關係貴藥房之榮譽並足增助服自來血者之信仰何可埋沒用特將原信奉閱請卽檢收是荷順頌 公安 醉沙王庸生啓 七月廿一日 通訊處本埠大東門豆米業私立商業學校

▲北京醫官高等學校張君原函

醉沙老同學兄大鑒上月二十九號曾奉寸簡未蒙賜復念甚弟在校公私交瘁殊爲煩惱幸得今春陸君回滬之便託購五洲大藥房人造自來血二打依法服下曩時虛弱之症竟獲痊愈可以無須再服其功效有非可言喩者吾兄身體素來孱弱肩此重任定必感受精神上之痛苦弟意以爲可向該藥房取閱衛生指南等書當知弟言之不謬也至服自來血之功效特就弟所經驗者爲吾兄詳列於後尙祈鑒察不勝盼禱有暇希卽示我近狀一一此問日安 弟張毓秀謹白 五月十八日

（一）未服自來血前之病狀 面容灰白 四肢酸痛 肌膚黃瘦 精神疲倦 腦筋遲鈍

（二）服自來血一打後之現象 食量增加 肢體舒暢 精神振作 思想精細

（三）服自來血二打後之現象 面容紅潤 腦筋靈敏 肌膚充盈 精神抖擻

本藥房人造自來血凡治血虛病症久爲絕對的聖品張君毓秀自述各種病狀均爲血虛發生之現象其服自來血而完全見愈宜也但世間不乏如張君所患之血虛症者無論男婦老幼亟購試之蓋製藥治病宜如何愼重研究方可以收實效空言自詡不足取信於人吾徒見欺人者適以自欺耳願購藥諸君審別之爲幸 自來血定價大瓶洋兩元小瓶一元二角

# 本藥房批發夏令藥品

原桶臭藥水 原桶樟腦丸 防疫香水 防疫藥塊 化食消毒良丹 花露水 百花牙粉 花露粉 銅盒藥皂 痱子粉 急救時疫水 臭蟲粉

他如各種除病補身經驗良藥醫用器械藥品綳帶藥棉照相材料化妝香品無不齊備倘荷 惠顧零售批發一律歡迎

上海五洲大藥房附啓 外埠五洲分號及各經售家均有發兌



# 西法畫家徐詠青啟事

本廠向在徐家滙土山灣南三角地茲爲便利起見卽日始特設圖畫事務所於上海老申報館樓上應接各種畫件放大照相兼代理五彩石印照相製版等惠顧諸君請每逢星期二四六午後就近接洽可也

# 真正仙丹

鄙人因乏子息到處訪求方藥毫無效驗直至丁己年費洋十元購得齡松老人之男女兩料併照用明書說服一然得居麟兒現見報登第二批又將售完特修函致謝並附洋五元以作登報之費︿下略﹀一〇外埠滬購十元零二角北京東單牌樓陳振新上經售處上海法租界嵩山路中次羅國貨藥房

# 天津德福堂 包醫

男婦險症 毒門規則

近有無恥之徒見我告白爲效同音仿樣翻刻報章改頭掉換言語搗亂朦混假造冒充此實醫界蟊賊諸公留心認明上海三馬路大舞台斜對門京都天德堂牌號方不受滑頭好饕欺騙也本堂包治出立保單特備淨室膳宿隨便

**下疳腫爛** 包頭內疳 小便腫爛 刺喉下疳 袖口下疳 斷絲下疳 爛芯下疳 闕疳蛀疳 初起五元 至十五元

**五淋白濁** 血淋道濁 虛勞白濁 或毒火淋 砂淋膏淋 或尿血淋 小便刺痛 當日止疼 初起五元 至十五元

**魚口便毒** 橫痃堅硬 或紅或腫 疼痛難忍 步不能行 要潰不潰 發熱作冷 破口流膿 初起四元 至十五元

**疥瘡癩癬** 楊梅膿疥 或乾皮疥 或濕癬疥 或瘋泡疥 或膿痛癢 服藥消內 搽藥除根 初患三元

**痔瘡漏瘡** 分念四樣 如雞冠痔 如紅棗痔 如葡萄痔 如燕窩痔 日久生管 膿血淋漓 初起五元 至卅五元

**小腸疝氣** 左偏右墜 或有疼痛 或不疼痛 當好常犯 發時有氣 串入腎囊 小腹抽痛 服藥內消 初起四元

**楊梅瘋癱** 遍身斑點 透頂爛喉 塌鼻壞眼 陷穿足底 四肢酸痛 本堂治法 比衆不同 二十元起 一百元止 1232

# 中國吉林一醫院 西醫符研輝

○精理眼科 ○內外全科 ○戒烟種痘

（診例）門診隨到隨診診金一元 一元一角貧病送診 出診隨請隨到診金四元 復診一律減半 住院詳章函索即郵

（院址）上海英大馬路新世界西首龍飛車行西隔壁三十七號洋房

# 懷德堂王甫香大醫士老醫局

## 包醫 小便腫爛 白濁腫痛 橫痃魚口

立包單包愈

祖傳王雨香在申臨証三十七年見多識廣治法精細其愈最速秘製濕毒咽喉腫爛小便刺痛便毒下疳橫痃魚口 下身腫爛白帶淋濁服之毒從大小便而出 珠黃下疳散 八寶五金收口散 神效婦女白帶丸 偏墜 每服一元加料二元

**珠珀白濁丸** **楊梅瘋痛包愈酒** **珠黃止痛止濁丸** **花柳珠黃掃毒丸** 靈效無匹專治男婦一切輕重毒症廣瘡

如步厚爲懷無論男婦各種凶險毒症及前醫用藥 每瓶二元每料四元

本醫生倘用輕粉水碇升毒藥爲丸必招天誅地滅雷殛火焚

全愈之症本醫不司患症者注意焉

左近假冒很多請認明上海六馬路中市朝陽萬年茶樓西首第四家恒和油米店西隔壁懷德堂王雨香老醫局便是

本堂在申臨證七十餘年專以濟世救人爲主治之皆保誠心可步 驗名老局比市上濫貼招紙亂登日報大吹特吹毫無實效乃 包治七元起十六元爲止限日全愈不效還洋本堂無實效

# 通告

閘北恒豐路蘭亭里街房准六月底內部工竣七月初一日起租定租者祈即將定單至本弄內本分賬房換領房票爲要此佈 顧蘭記經租賬房啓 23036

# 驗製消疫半夏

前農商部註冊特許專利又南洋勸業會國貨展覽會均獎給壹等金牌認爲濟世良藥大盒二元四角小盒一元二角試服二角

上海盆湯弄甯波路口崔氏蠏香廬總發行所啓

分設 杭州上保佑坊之江報對面 南京下關大馬路 北京青雲閣樓下 天津北門忠成棧 安慶將軍署西 福州總督署口 長沙糧道街 無錫江陰巷內 奉天金銀庫胡同口

# 存濟局周文卿大醫士 治 小便腫爛 白濁刺痛 魚口橫痃

余染花柳毒又經庸醫雜藥亂投以致橫痃魚口接腫而起急至六馬路朝陽樓茶館對面存濟局周文卿先生診視蒙爲包醫當用秘製丹藥內服外敷痛遂立止未幾腫消肌生兩症均愈眞當世之名醫也先生旅滬六世研究極深雖至危之症楊梅瘋癱透頂爛鼻包醫立愈無不著效手成春診金亦廉患病者毋忽諸該局秘製藥品開列於下便於外埠函購

**立止丸** 至危之毒症內服外敷 **珠黃丸** 後專治楊梅瘋癱 **珠黃散** 下疳 **痃瘡立消膏** 每張一元

本埠仁里馬路興業里 呂海庭謹謝

# 年老胃弱者不可不用 雀巢牌牛奶粉

各埠大藥房及洋貨店均有出售如無處購買請向上海南京路八號雀巢牌奶粉公司直接函購其價每罐大洋九角五分每打洋十元零八角寄費在內

# 顏料廉售

德國染皮元 硫化元 美國品藍 青蓮 牛牌子原 塊件函購 外埠回泰生 班 上海四馬路行啓 六號電話二六五六 2697

# 尋狗廣告

昨日下午三時半在法界馬斯納路四十七號失去北京狗一只頭黃額上尾白點身白黃如胸部稍有突出名（毛立子）有人尋得並將該狗送至馬斯納路四十七號必以相當酬勞電話西二三七

# 受盤聲明

茲有老開橋北埠下中華茶樓因乾慶和坤記無意營業今推盤與乾慶和順記爲業坤記倘有銀錢往來賬目作保等情均歸坤記理楚與順記無涉特登申新兩報通知記主人白 甲2262

# 妻妾逃走 王圓光 圓魂 嶠自回 崧 買得彩票

男女走失拐帶 銀錢生死不明 逃夥求子財欺 圓光算命 ...

# 拔毒止癢 癩疥瘡藥

此藥無論何種疥瘡小孩瘡水痔濕黃一搽止毒頭尾三天便無痕跡大盒半元小盒二角上海拋球場北首廣東杏林軒啓 972

# 白濁香甜露

此露治五淋白濁眞如仙丹一般靈驗且極香甜可口如溺管十分刺痛苦便不出一服到此要命即利此露立愈每瓶三角上海拋球場北杏林軒啓 738

# 百代公司留聲機器部啓

上海

代傳南北歌詞 百唱東山絲竹

本公司開始發行新出唱片多種如劉鴻聲蘇武牧羊龔雲甫徐母訓子楊小樓落馬湖小香水轅門斬子蘇廷奎路遙知馬力等其餘名目繁夥不及細載特此露佈 惠顧諸君祈早臨選擇爲荷

四川路九十九號函索樣本當即寄

# 百代公司

（四馬路中和里口） 電話號碼二八六二

新近到有各種最新式留聲機器及各種名伶唱片門莊發售定價克已如蒙惠購無不竭誠歡迎特此佈告 戊2735

# 哈蘭士醫生秘製各種良藥

上海石路中市太和大藥房總發行

| 藥名 | 性質 | 主治 | 效驗 | 價目 |
|---|---|---|---|---|
| 內服六零六 | 清血解毒 祛風理濕 | 梅毒濕毒癰疽 疔瘤瘋癱骨痛 各種瘡毒 | 服後血輪清潔毒菌盡滅 | 每瓶大洋一元七角五分 |
| 六零六膏藥 | 拔毒生肌 止癢止痛 | 內外痔瘡下疳 橫痃皮肉腐爛 濕氣疥瘡頑癬 | 搽後腫者退潰者斂 | 每盒大洋一元正 |
| 人中寶 | 補血生精 開胃健脾 | 大小瘡癤 男女老少貧血 虧精四肢無力 疾病纏綿食不消化 | 服後血氣充盈面必紅潤 | 大瓶每洋二元 小瓶每洋一元 |
| 保肺漿 | 順氣化痰 清金止嗽 | 男女老少各種咳嗽頑痰 | 服後氣即舒咳止痰稀少 | 大瓶每洋一元五分 小瓶每洋七角 |
| 保肺飴 | 生津潤喉 止咳化痰 | 全前 | 全前 | 每盒洋一元 |

以上藥品各處大藥房均有經售如無從購辦請向上海總發行所函購隨即寄上

# 勃來齊汽車出售

BRASIER

該汽車新近油漆甚好車內零件計開如下〇汽缸四只麥尼都待南廠電箱電燈路表及冬天暖爐俱全如欲購者請至赫德路一號領看可也 乙3043

# 金昌

上海新世界南首 ◉ 分設蘇州閶門外馬路

專售鑽石珠寶中外金銀時樣首飾眼鏡特聘光學專家驗配目光磨製克羅克司吋力克鏡片裝配合式眞金眞銀夾金鋼鎳標架無不物美價廉美滿合式眞金眼鏡首飾用舊仍可收回兌換外埠函購郵費歸〻如蒙賜顧早降是幸

| | |
|---|---|
| 眞金新式金頭挖耳 | 每只洋五元 |
| 眞金鑽珠鑽翠石戒 | 每只洋七元 |
| 眞金時式翻身印戒 | 每只洋八元 |
| 眞金各式彈簧宕耳圈 | 每副洋五元 |
| 眞金鑽珠翠寶石彈簧宕耳圈 | 每副洋十元 |
| 眞金各樣新式戒指 | 每只洋三元 |
| 眞金眞克羅克無邊眼鏡 | 每副洋十二元 |
| 眞金眞吋力克無邊眼鏡 | 每副洋十元 |
| 金絲眞吋力克無邊眼鏡 | 每副洋四元 |
| 金絲頭等眞吋力克無邊眼鏡 | 每副洋五元 |
| 配光眼鏡 | 每副洋一元 |

◉眞不二價◉ 2715

# 強身種子衍慶酒

此酒有奪天造化之功本齋獨得之秘方內用親自採辦眞正大山人參關東鹿茸海狗腎並各稱滋補貴品上藥製成藥性和平不燥不熱老幼咸宜四時可服專治男子陽痨身弱無子諸虛百損五勞七傷夢遺腰酸四肢無力一切等症雖白髮老翁以及年壯體弱之人將酒日飲一杯有轉弱爲強返老還童之功常服補命門暖丹田開胃健脾舒筋活絡培元固本養精烏鬚卻病延年多子益壽十分靈驗敢稱第一並非誇口價洋大瓶四元中瓶二元如購十瓶照碼九折遠埠函購另用洋鐵套瓶千里可寄免廳打碎之處另有第一參茸海狗腎種子衍慶丸每料雙料二十兩入洋三十六元每兩洋二元單料減半強身種子膏每張洋一元另有婦女降生丹每料洋八元半料四元男婦雙方並用霍然弄璋何患伯道之憂遠埠函購信力自給

舖設上海二馬路中西鼎新里 京都天寶齋啓 3069

# 包愈斷根 小腸疝氣

疝氣一症肝經受邪寒氣伏於厥陰之中寒氣使陰囊縮小服痛即平輕者一盒重者年危險重症痛難忍諸醫束手緣其服痛即消眞世上治疝氣第一聖藥也安速寄加一上海浙江路芳照相館隔壁三馬路口時

本醫生秘製小腸疝氣丸能散肝經寒氣每盒洋五元外埠函購不論遠近

德法製藥公司程鳳生醫生啓 丙1020

# 上海中華銀行廣告

本銀行遷移在北京路U字三十八號新居專營商業茲爲便利儲蓄起見凡銀元一百兩或一百元以上均得往來存款抵押放款銀行各種業務兼辦各種儲蓄活期定期存款無任歡迎賜顧以洋銀一百兩或一百元以上之儲蓄均得領用支票

董事 鄭竹樵 周金箴 顧馨一 傅筱庵 朱葆三 貝潤生 王一亭 朱子謙 錢達三

經理 江少峯 副經理 姚德馨 同啓

# 感謝

良濟老醫局 周鳴岐大醫士

治 白濁 血淋 橫痃 下疳 刺痛 眞正當日立止 其效如神

余酒後慎失數星期後忽覺尿管刺痛白濁淋漓不休即請中西醫士多方敷藥不但不見其效反日甚一日坐以待斃血淋如刀割幸二旁友起橫痃便毒飲食不進終日坐臥不安後蒙友介紹周鳴岐先生診治服藥一日即止不但白濁當日立止疼痛亦減服藥數天全愈余於是以上海名醫外科之冠可稱神效也 謹謝

# 凡有翠鳥牌空盒十隻 可換翠鳥牌香烟一包 或念隻可換新世界遊券一張

請至寧波路S第一百九十一號或南京路浙江路口本公司贈品兌換所照兌可也

駐華英美烟公司總理 有限英國公司

# 氣候不同

注意前幾天之涼風霍雨與往年夏天不同這幾天蒸濕熱與淫氣同來疫痧由而發純溫常不近的疫與起濕普痧必症用同藥須特與舊同倘以中西平常之藥治痧無益有實屬損

今依英國可落丁配方重加蒸溜新製十滴時疫藥乃應時對症專治痧疫與不來大同大瓶每洋一角可救人七八角者告同人切勿輕視須購一瓶至四馬路第一門對面本臺房藥房不致誤

上海三一角藥房發行 丙1045

黃山天都峰

雲霧野茶　每盒銀圓半　每打五圓　福建武彝山

鐵觀音茶　每盒銀圓半　每打五圓　浙江龍井山

龍井旗鎗茶　每罐小銀二角　每打大銀圓二圓　安徽黃山雲海

野松蘿茶　每罐小銀三角　每打大銀圓三圓　安徽祁門

棗香毛鋒紅茶　每罐小銀三角　每打大銀三元　新發明

野薔薇茶　每罐銀元半　每打銀五元

上海英大馬路西跑馬場對面汪裕泰第四茶號發行

本號茶葉共有數百種現已印成詳細說明書函索即奉（各埠店舖行號如欲批售另有優待章程

顧愛國諸君抵制到底

### ※中美新聞社電※

▲倫敦電　封鎖德國之舉取消後協約間之商戰大槪英商目下尙受若干制限惟不久將重行經商於萊因河之彼方美商已滿載船舶待於各口岸法國較不順手因其工廠罕有已恢復戰前原狀者德封鎖既啓對於俄國之封鎖亦難實行協約現擬一併取消云

▲倫敦電　澳洲總理許和士氏對待船歸國之澳兵一萬二千人演說云吾在巴黎時有人力言澳洲應開放門戶吾答之曰倘汝必欲破壞(白澳洲)之主義則吾人必抵抗到底吾行將歸國一俟歸國之後吾人應開始與一切激進派戰若無此決心澳洲將不保澳洲將來之地位必較大不列顛爲重要其期當不遠也云

▲華盛頓電　威爾遜總統於參議院外交委員會開會之前曾與民主黨參議員開會協商聞威君云和約並不以在山東及膠州之政治權利給與日本不過給與經濟權利之將終止於六七十年之後者云云

▲華盛頓電　美國駐羅馬專使配奇氏由意回國昨抵華盛頓

▲紐約電　紐約時報駐華盛頓訪員從可靠方面探悉威爾遜總統不久將提出一關於以武力干涉墨西哥俾恢復法律秩序之議案於國會

▲沃木斯克電　哥爾卻克將軍接南方戰地總司令報告大致謂我軍進行順利全線過激黨皆敗曾佔據克利米亞境內之城鎮多處勞工派治下之俄國情形日惡鄉農屢起反抗交通方法均毀壞棉布絕無僅有工廠工人對勞工派之感情益惡烏拉山境內紅衣軍因遭哥薩克軍之迫已退走毋尼根將軍部下曾大勝勞工派治下之俄國與各交通要道均已斷絕

### ※路透電※

### 收束歐戰之種種

▲十八日倫敦電　巴黎消息謂議分割敵國殖民地及草擬代管規則之委員會開會時比國代表(駐巴黎大使)宣佈英比條約之基礎其起點即爲瓜分德屬東斐比國於該地戰事曾有微勞應分有一部分比國允將舊有孔戈及唐干伊加湖附近之地一大部分交與英國以易德屬東斐之地一大部分此舉實與彼此有益英國受有與開浦交通之保障比國則以三百萬人之土地易得七百萬人之土地且視前爲富此項辦法須待高等議會批准

▲十八日巴黎電　高等議會今日考慮小亞細亞之現局聞希臘與意大利已商定分配軍隊計畫愛倫堡現就該區英法希意兵總司令之職

▲十八日巴黎電　克勒滿沙氏在衆院嫏和委員會前詳述英美法聯盟之足以保全法國安寗法國今因此可以減短兵役期限

▲二十一日倫敦電　下院一致二讀通過嫏和議案乃簽交審查會即經通過未加修改旋由院以一百六十三票對四票三讀通過

▲十七日貝爾格拉電　塞王已由雅典回塞大受歡迎

▲十八日巴黎電　戰爭責任委員會已提出報告交高等議會主張不得以他人代德前皇受審

▲十八日倫敦電　福煦上將被請爲倫敦城之自由人並受寶刀一柄藉示尊崇現料將於七月三十日行此禮節

▲十六日倫敦電　鄧吉爾氏訪喬治氏歸後在新中央閣宴會演說力言混合內閣有繼續維持之必要又和緩分子協助抗拒過激主義乃絕對必要之舉是日與宴者有下院議員百餘人　議設新中央黨一事外間初無消息至與宴議員數人回至下院後始行傳出政界爲之大詫衆意此舉進行殊爲順利惟對於工黨持何態度尙難豫決喬治氏大約將爲新黨之領袖

▲十七日柏林電　右社會黨決議與共產黨斷絕關係共產黨志在建設勞兵民國

▲十六日瑞典京城電　柯夫諾消息德兵現正迅速退出立陶宛

▲十六日丹京電　末尼克消息近尤已伐里亞勞兵會迪克推多之士勒氏已受判監禁五年

▲十六日華盛頓電　參議院外交委員會一致通過提案要求國務部交出關於在華日德權利任何條約之緘文而尤注重一八九八年之中德條約與一九一五年之中日條約

▲十七日倫敦電　財政大臣在下院宣稱勝利公債共募得英金四百六十兆鎊

### 俄國之過激戰事

▲十七日倫敦電　南俄英國軍事委員團主任陸軍少將白里格斯氏頃由台尼金將軍大本營歸來路透社代表曾往謁之白氏切實否認外間所傳中傷台尼金將軍諸說並稱台爲識見廣大强有力之俄國愛國者不存野心英法美委員團主任曾與台尼金將軍政府商定下列之計畫而皆簽字於上此足徵明台尼金將軍政策之性質(一)鏟除過激黨之擾亂(二)建設統一之俄國(三)依據普及選舉權召集國民議會(四)以廣土自治及寬大地方自治行地方分權(五)保證平民與宗教之完全自由立即改革田制以應工界土地之要求(六)立即頒行工制以免工界爲政府或資本家所虐使白氏又稱吾人責當輔助台尼金將軍與柯爾恰克將軍俄民反對過激主義者占百分之八十五除者五爲官吏五爲受厚給爲官吏用命之凶徒五之態度在不可知之數俄民爲勞兵會之邪說所中多信英法兩國現協助過激黨台尼金將軍於前十五個月內所成之事業殊可令人驚奇不幸柯爾恰克將軍被迫退走但此僅暫時之事須知紅衛軍前敵之兵皆被騙而戰苟稍退後即有爲機關槍轟斃之虞白氏末稱今當速與克復土地之人民通商以助反對過激主義之人否則德國將恢復所失全俄之貿易與勢力查台尼金將軍今已克復前爲過激黨蹂躪之廣土其居民共有六十兆人則此舉之急要從可知矣

### 戰後之生活問題

▲十六日倫敦電　約克地方各類鐵路工人開大會議決即行罷工

▲十七日倫敦電　東北鐵路之火車因工人罷工幾全停止開行全國路工聯合會已命會員服務於東北鐵路者於談判進行之際照常工作

▲十八日倫敦電　東北鐵路里資地方之用人雖接昨日聯合會之通告仍一致罷工東北各鎮現有缺乏糧食之虞

▲十八日倫敦電　礦工拒絕波拉勞氏之提議已引起不良之印象白拉斯氏雖喩告礦工煤價每噸增六先令受害者將爲礦工云云而礦工均不爲動

▲十八日倫敦電　波拉勞氏今日在下院答某議員之質問謂因礦工聯合會拒絕彼之提議故煤價將於二十一日實行增加六先令

▲十六日丹京電　柏林消息斯台汀罷工風潮漸盛俄哥公共服務者及船港工人均罷工交通停頓暴工者多行暴舉　波米拉尼亞之斯特拉爾森之工人全體罷工中等社會亦罷工以抵制之

### 斐將之歐洲大局論

▲十七日倫敦電　南斐斯末資將軍於啓程返南斐之前發表告別之文首段對於英國人民表示極誠摯之謝忱蓋以最近兩年有半英人對之不因其曾爲英國之仇敵而不尊重之不信任之也並舉以爲模範以見對敵表示感情時有出以和緩之必要又謂其不滿意於對德和約之言論已得極多來函表示同意彼言進化大思想已與科學的物質主義相關而獲勝利今後急宜着手於重行調合之事業歐洲現狀慘烈已極古所未有全世界中亟待補救之地以歐洲爲最大此乃英美人所可致力者在此時代中苟無穩定之德國則無穩定之歐洲故柔和德國關係極爲重大馬依斯末資意見現有之日耳曼民國應得英人之贊助其敵以德國爲過無政府黨之舉動與軍人之反動措施適當出人意外也德國處於危境經數月之久以拒無政府主義之膨脹勢力而保歐洲之秩序此種大爭點之勝負殆將取決於德國矣斯末資主張聯合俄國自救滅亡並主張廢封鎖守中立重慈惠戒偏袒斯末資言及殖民地時主張對於印度埃及立即實行自由與自治主義以此爲帝國存在之要素也斯末資於此歷示宜採他法以代官僚治權之意又謂愛爾蘭事爲英國憲法上迫切問題其影響及於英美者頗巨宜速注意

### 各國近事記

▲十八日倫敦電　英飛機一架在維爾特希亞飛機場墮地起火駕機者因爲物所格不能脫險有焚斃之虞勞有德俘一人名白魯克漢見之奮不顧身趨往救出現議定即行開釋該俘許其自由回國給資若干並贈以銀時計一枚上鐫數字嘉其勇武

▲十七日聖約翰電　萊恩演氏今日第三次希圖飛渡大西洋其機升至三十呎之高忽墜地破毀飛行家均未受傷

▲十八日倫敦電　美國裘興將軍今日在倫敦市政廳受倫敦城之名譽自由及刀一柄

▲十八日倫敦電　下院今日討論電報延緩之際東方電報公司某董事謂彼曾至八月杪東方公司之海底電線均可修復原狀該公司且擬於十月間從一新線由英國通至直伯拉陀遞漸展長繞地中海而達新加坡

### ※國外要聞※

### 美國通信

▲學界之佳音

伊黎洛省立大學爲美國最著名大學之一今年六月二十三日舉行第四十八次畢業禮畢業學生共有三百五十五人中有中國學生五人其姓名錄如下

梁平(廣東)商科學士(專門銀行)

唐滔(廣東)商科學士

顧雄(江西)工科學士

陳紹舜(福建)農科學士

盧壽徵(廣東)普通科學士

聞梁平君今年九月往紐約入哥倫比亞大學院研究銀行及審計兩門

### 爪哇通信(九)

▲巴達維亞埠之舉動足爲各埠表率

月餘來荷屬華僑對於國事之熱心爲亙古以來所未有其一種慷慨激昂之概尤勝於辛亥年援助起義之民軍記者對之不勝欽仰然又惴惴慮其過於興奮或有軼出軌道之行爲而跳意證之巴達維亞一埠舉動頗爲文明西人謂爲有大國民之氣概足見該埠主持社會之人其學識閱歷高人一等矣以爪哇巴壟泗三大埠而論三寶壠首先抵制其進行輕率粗魯結果受在地政府之干涉并惹起本國人自行衝突識者惜之次爲泗水埠發難爲一般文雅之士日以愛國自豪日以不出名姓之文字排斥賈日貨者迨其結果日人未嘗稍減威風而一般經商之閩人先受委屈矣巴達維亞之華僑頗有贊同三泗兩埠之舉動者亟思起而糾正之由主持社會者商酌一至善之法以期從根本解決初有多數警察暗探日在中日兩領事館巡邏(巴達維亞中日兩國之領事館左右比鄰)以盡保護之責并到各華僑團體機關處偵查而月餘來未嘗發生何種排日形跡警察大爲滿意日人之心亦稍安但自五月以來各日商店中於土人新年之際大書特書各貨減價之廣告然竟無一華人入內買貨者其景況已與往歲不同矣

六月一號粤籍僑商假中華總商會開會籌設振興國貨公司聚資一百萬元當場認股者十三萬餘已誌前報現聞該公司進行頗速不日即可成立總店設於巴達維亞分店設於泗水三寶壠等埠并擬在上海設一工廠製造各品專備南洋行銷之用

六月六號閩籍僑商假中華總商會開會籌設一中華國貨有限公司聚資一百萬當場認股者十四萬餘現已着手進行擬集資至二十五萬即行開辦總店設於巴達維亞分店設於上海香港三寶壠泗水等埠大約不久亦可實行也

巴達維亞一埠已有兩大國貨公司發現將來實行推銷本國貨物當達勝於空言抵制者矣如果各埠華僑均能仿效巴達維亞辦法多設極大之國貨公司并設大工廠於國內將見十年以內國貨必可發達於外洋國家勢力必可藉以進步以華僑之人數財力均可做到也所惜者尙有多數之華僑浪費奢侈不知愛國爲何物更不知自身由何國產出耳惟南洋輿正大資本家究以土生華僑占多數此次提倡國貨土生華僑贊成者竟寥寥無幾此吾之所深慨者也上海華僑聯合會南京暨南學生會何不印幾篇馬來文之勸告書以勸導此土生華僑之富翁乎

更有數事爲僑人告者初有某商店收到大宗日貨按時分散各小店代售乃各小店咸拒絕不收減價亦不收展久欠期仍不收某商店不得已即停辦日貨又巴達維亞之裁縫業全爲廣東梅屬人對於顧客以東洋布做衣者全行謝絕又巴達維亞之馬來文新報在衙洋銷行頗多言論亦有價值自上海報紙不收日人廣告後該報亦即照行不登日人廣告

今有人試游巴達維亞埠一周幾不知有抵制日貨事然其內容髣髴人患微毒者微毒潛伏於血內雖一時表面上未發現何種形象而後日發現於周身甚速也記者於此願國內愛國諸君速將抵制日貨名詞改爲專一推銷國貨之名詞并同心協力誓不達到發達國貨之目的不止庶不負此一番苦心乎

### ※國內要聞※

### 吉林中日軍隊衝突別報

長春方面中日軍隊在二道溝衝突情形業紀前報茲據二十日長春消息昨日(十九)午後二時許頭二道溝一帶槍聲隆隆商民不知底蘊恐慌異常省垣商埠大馬路由北向南馳奔不已城內外各商號紛紛上板逾時槍聲漸靜市內人心稍安探詢滋事原因其說不一有謂係中日兵在二道溝小鋪買貨致起衝突者有謂係陸軍第三旅步二團兵士二三人在二道溝與日本兵因言語誤會日兵鳴槍向我陸軍帳棚射擊示威因之雙方開槍對擊者聞兩方軍隊互有死傷日本方面亡軍官二名兵士三名中國方面傷亡之數尙在調查刻中日雙方當軸正交涉一切

### 奉吉事件之近訊

據奉天某報消息吉事發生奉省當局分派防邊及中堅軍隊先後出發已出動者爲百七八團當局爲厚集兵力起見已令工輜及衛隊機關槍營預備動員機關槍營已於日昨出發百五六團均已從事抽調出發又駐昌懷烈之第四旅山城子輝南海龍之第五旅均已沿盤石伊通長春方面前進兩軍守候相望惟均嚴守防線奉令待發聞政府對於吉軍除責令東省當局處置外又以採取々方意見孟氏已在挾迫之中高士儐等已處騎虎之勢擬先從事勸導現已派孟秉初氏來東(孟在吉時與孟賜村不分內外極相契合)其勸告之要點(一)國家決不能放棄已成之勁旅吉軍絕無變化(二)孟氏到京後再酌予任用(三)高士儐等應酌任邊防職務如果仍再爭執即行從事討伐

又據吉林消息自孟督內用命令頒布後吉省人民惶惑曾經迭電請留昨日(十八)午後三時許有公民代表王亞南郭雲慶等率同四鄉居民百數十人袖藏請願書齊赴省議會要求面謁議長當由劉議長輔忱接見其請願書大旨係請求挽留孟督軍及維持地方治安當由劉議長向衆告慰略謂此事現正分投進行本會爲代表民意機關自當循從衆意至維持秩序一事乃地方官應盡之責任萬不容稍有疏虞業由郭省長通知各縣知事妥慎辦理勿庸過慮云云語至此適于朗晃知事奉郭省長命到會宣布省長意旨勸衆各安生業勿罷張皇各代表等復欲往見軍民兩長經劉于再三勸止謂督軍省長公務殷繁均恐不易延見諸君儘可靜待消息一切由本會代表可也各公民遂相率而去當公民團到會時各手小旗一桿上書吉林公民團爲維持治安保護民生字樣探悉該民等多半爲農人而以住居團山子及西北二關者爲多數

### 徐樹錚經營蒙古之外訊

中美新聞社二十日北京通信云西北籌邊官制已發表北京對蒙古之侵略計劃已開始實行所謂參戰軍實際上已改爲西北邊防軍觀該軍近來之行動可知數星期來據張家口外人報告有前參戰軍五千人到該處內有若干已派入蒙古境內其中有兩支隊已到烏台(內外蒙交界處)又有參戰軍七千人當駐於張家口及綏遠據軍事當局計算原參戰軍中現歸小徐節制者是有四旅人數此等軍隊均將爲駐庫倫稽護使之後援(都護衛隊定額二百人六月間已增至七百人)所謂西北邊防計劃者如是所用經費甚鉅汽車運兵已經實行均係美國汽車已開始滿載兵士上七百英里到庫倫之長途惟據昨日張家口消息有汽車數輛在路上翻跌破壞兵士無法前進除汽車外當局又向福公司購有商式飛機一隊及大批無線電用具以及各種鐵路車輛用具及供給品等中政府曾請求許某日人商行供給軍火此因日人所樂爲至無線電器具大約係外蒙交通之用飛機殆用以拋擲炸彈然總疑人不中用恐將投閒置散聞國防處擬築輕便鐵路以利交通先築兩線一從宣化府通西至白楊口折西北而達歸化一從張家口向西北至多倫諾爾聞即將實行測量按此項大計畫幾乎破產之中政府如何能擔任此經費乃一疑問故此項軍隊自然仍爲日本借款所維持至其他計畫之經費小徐顯然欲設一華人銀行藉以挹注此銀行資本定爲二千萬元由各督軍爲股東按俄使前以此項防蒙計畫直接違反中俄條約曾提出抗議今又有此鐵路計劃恐俄人更將略藉以集中軍隊以備調遣然觀此等軍隊確係派往遙遠之蒙古境內於北方之軍事上殊無關係再則此項行動除軍事意味外確尙有商業及開發的性質據小徐參謀某氏言入蒙軍隊將來應徵期滿即將在蒙遣散從事墾殖事務但兵士不能改爲良好之移民遣散之說斷然難望實現政府對於過激派之活動曾屢屢張大其詞但使館界人莫不笑之須知外蒙之文化形式絕不能誘致社會的運動蒙古高原之內絕不見有西比利亞過激派活動侵入之痕跡也或又以謝米諾夫之全蒙獨立運動爲中國派兵之理由但昨據負責任方面消息謝氏目下不在外蒙實在貝加爾湖境內最近到外蒙之華軍兩師斷然未遭謝軍之反抗且聞謝氏自宣言効忠於哥爾卻克政府後已拋棄其全蒙計畫矣又有一說謂日人在謝米諾夫蒙古僧侶及中國武人三方面施其陰謀以期煽起中國西北之亂事使中國爲形援亂然謂日人竟作如斯迂闊之舉動未必近情況彼國不願再贊助謝氏乎由是可見政府之宣布開發蒙古計劃確係事實惟當此財政極窘之際如何能實行乃一疑問至於小徐之帶兵入蒙或欲使其遠離北京而得一發展權力之機會耳若夫所需經費或係小督軍私財供給未可知也

### 陳獨秀有回復自由希望

聯合通信社北京消息云新文學派巨子陳獨秀自被捕後各方面詰問政府之函電不下數十起近據政界某君傳出消息政府院方面關於陳獨秀一案迭受西南各要人之質問早欲釋放陳氏以平公憤祇因格於北方守舊派以及軍閥派之勢力(北方守舊及軍閥兩派均深恨陳氏)不能獨斷獨行是以遲之又久致陳氏自由束縛無解除之希望倘幸警察總監吳炳湘腦筋較爲新穎雖被軍閥派多方威脅及守舊派暗中慫恿然其對於陳氏始終毫無苛待(當陳氏初被捕時步軍統領王懷慶即與吳爭執權限斯時陳最危險靈一入彼之勢力圈即無生還之望幸吳警監堅執不肯讓步故仍得留置警廳)最近政府方面與西南積極謀和急欲聯絡西南各界之感情聞府院自接岑西林要求釋放陳獨秀之來電龍心湛親謁東海票商此事東海主張從速開釋意極堅決並謂無論他派情形何如決不爲所動大約和議稍開以前陳氏可望回復自由矣

### 中美新聞社之京訊

中美新聞社二十一日北京通訊云東京十七日電訊謂北京政府與美國資本家數人已訂約借款日金五千萬元用以延長錦瑷路線及築連山灣海港云云頃據美使館正式宣布並無此事查數年前錦瑷路問題發生時中政府許一美銀行團與一英銀團有優先權建築該路支線至連山灣並築葫蘆島之海港(若中國自有資本築造則不在此例)該美團包有摩根財團在內而摩根財團即爲此次國際新銀團中美國之首領是故上述優先權問題如提出時似應由新銀團經過目下則絕未計及此項行動也

八年預算案現由新國會委員會審查聞審查之結果支出項下將減去一萬萬元軍費約減百分之二十然尙有五萬五千萬元財政部用費亦大減現信此案提出大會討論時數額恐復再減新國會因討論預算案決計再延會兩個月憲法起草進行頗速一月後可付大會討論聞段祺瑞表示願贊助新舊國會同時解散之說以調和南北而使東海之地位不受影響也

### 魯聞紀要

挽留沈省長之要電　日前沈省長以外交棘手電請辭職各界曾發電挽留茲聞旅津魯人以時當吃緊之秋端賴長官維持不宜遽行更動遂由同鄉會長呂鏡宇領銜致電中央挽留並直接發電省長懇其取消辭意茲將兩電錄下(一)致北京電北京大總統國務院鈞鑒吾東自沈省長抵任一切措施老成持重輿論翕然輒因外交變起東省當其衝對日交涉濟南尤屬中堅其應付之難堪維持之困苦旁觀者平心涉想應悉當事者之棘手然罷課罷市巨波終歸平靜捕人擄店交涉悉出和平社會未揚大波人民毫毛未損此中經歷若非有老練毅力之沈省長主持匡救恐難得如此善果驅吏維持地方保障人民固其專責本會同人亦不敢代爲張功但揆之公道人心亦可告無罪矣乃前因日人逮捕學生不還之徒聚集多人闖闔公署致迫成省長之辭職蒙中央懇留此猶謂恐民亦知不足深責也乃近有名爲安福派之一部分人在濟南盤據營私因沈省長不受指使復大肆攻擊假借十府三州公民名義不曰交涉失敗即曰儒弱無能試問以濟南日人勢力之所積尙爲交涉之可言値此民氣澎湃沈省長撫循慰藉立使浪靜風平强項者又將何如似此肆口狂吠任意污毀直欲使東省擾亂以洩其私憤此種人本無賢證之價値然是非不明終釀紛擾本會同人等利害切己不容緘默謹特具實切陳懇乞我大總統代總理明察魯難鼎力維持電慰沈省長値此風雨飄搖之際堅持救民之初旨勿爲浮言所牽動則東省四千萬衆生均泥首拜賜矣憤迫上告急不擇言未盡之處統乞鑒察旅津山東同鄉會會長呂海寰趙毓華劉麟瑞暨全體同叩(二)致沈省長電山東沈省長鈞鑒我公長魯悟海欲騰値此外交紛擾民氣澎漲我公靜默措施百端咸宜凡我東民無任感激聞萌退志實深惶恐除電政府慰留外特電懇請念時事之多艱以大局爲前提勿聽煩言取消辭意魯民幸甚大局幸甚山東旅津同鄉會呂海寰劉麟瑞趙毓華趙德三王維藩吳封等同叩徽

商學聯合會之遷移　日昨商學聯合會召集各幹事在師範學校開會磋商一切進行手續當以聯合會會場原假師範學校現在各校開學在即未便久假當另謀地址以利進行遂議決派代表十人向城內商會磋商經商會慨允將商會前院房屋八間借作商學聯合會會場定今日即行遷入

土匪之蜂起　當道頃據探報單縣境內日來匪風甚熾其匪首之最要者爲城東代德功吳三秀等糾集夥匪數十人或竄擾於金單之交或出沒於豐碭與單縣毘連之處其餘三五成羣幾於無處不有若任集合成桿勢必日見鴟張等語當道據此已嚴令曹單定城等縣協力嚴剿又東平縣知事吳鳳生致電軍署略云現在青紗障起本縣逸匪及招安之人由湖南回者甚多其最著者爲萬二麻劉聚成趙大個子等率衆多人踞東汶陽壽鄆五縣交界之壽張集雖經五縣警隊及梁山新軍不時會哨巡緝而兵來匪去徒勞窮追勢非駐有重兵不足以資鎮懾請令梁山吳團長就近酌撥一營駐紮該處以爲五縣保障

### 廣東罷市後所聞

▲十六十七兩日之狀況

昨夜十五八時許有學生數人在榮生攤館前販賣書籍印刷品并演講罷市救國說話一時路上行人圍聽如堵警察上前干涉勸令他往學衆大怒欲與警察爲難將擬上前用武警察向空鳴槍適同時又有機器工人沿岸自東來一路制止各商店懸燃大光燈見大新公司與榮生攤館尙高懸此種燈色光明如晝工人等上前勒令除下公司不服各人遂將該燈用石擊毀警察制止不服驅逐不散乃又鳴槍向空示威一時異地同聲轟轟不絕附近商店紛紛閉門路上行人爭先飛跑喧嘩之聲不絕事後警察將盛事人帶回警區訊問

南通私立甲種農業學校招收第八屆豫科生徒廣告

報名自陽曆七月一日至八月二十日止試驗第一期七月二十二日第二期八月初八初九日第三期八月二十五二十六日章程函索即寄須附郵票一分校址南通南門外

廬山新造雲天旅館廣告

廬山素稱名勝近爲華洋避暑之區每屆春夏之交遠近士紳來游商賈雲集足勝一時然游賓登山者不可下榻爲憾從前雖設有客邸大抵未能盡善適宜本主人有鑒於此不惜重資新造高大西式樓房四面玲瓏透氣房間陳設用品皆新式獨出冠時中西電燈電話電鈴閱報室沐浴室且門前有大花園網球場及遊戲場等以供賓客消遣如蒙　光顧自當倒屣歡迎也再者敝館通訊處九江廬山西街濟勝旅館主人梅振鐸謹啓　1650

女界歡迎　沈製鏡面散

無容之術今秋閩學李君由中來都携有鏡面散贈我嘗料四瓶照法探擦三星期黃色盡退雀斑形影傷任茲托上海新民廣陸劉貴君代購二料業未數完雀斑覺已去盡頓增滿面光采徐之藥同人渚粉劑株黑疤擦紅點均能藥到病除人人稱快個個歡迎今當年假開會集同人名具函詢登報尾聯中徵忱並告囊女界用沈製鏡面散增蕪艷福護請〇人壽爵樂至主人醫無四川成都府集賢鄉民立華振女學堂姜秀娟胡美雲陶坤剛等同上言上海盆湯弄即西路集益里二弄對門人壽醫藥室照錄僞假價料重用羊脂珠粉每瓶大洋五角每料六瓶洋元五角一料每瓶二角半每洋五瓶惟市上假冒者多必須郵寄上海總行妥而便捷切切注意

上海廣昌號

注意本號開設浙江二十餘載所製正色補丸小粒黑獅丹等性味和平不燥不熱行銷各省久遠馳名近因不肖之徒專謀假冒不知廉恥爲此假四月十五日起藥力加倍於前務祈各寶號惠顧諸君直接面購原班同件如批五萬十萬者親臨面議格外優待再行減價便宜外埠

獅子商標　紅色補丸　黑獅丹　虹口元芳路東貴方弄內　2746

中國銀行撥匯學校招生

……倘有不明之處……講義費等洋五元如欲報名請附郵票三分現移上海虹口東武昌路新康里第四十七號校長孫許卿啓

鎮江錢氏續修族譜通告

鎮江錢氏現屆第八次續修族譜凡係浙江錢武肅王十一世分支潤州伯乙公之後望將某分支派先世名諱生卒葬向及本身配氏子媳孫輩生辰女適某姓並現居住址詳細開明寄稿至鎮江商會錢伯聲君收其有前次遺漏者亦可詳報以符收族之義期限至八年夏正閏七月截止事關公益慎毋延悞除廣告外特再通告　鎮江同族公啓B

東信機器皮棍國貨廠廣告

本廠自造錦鏽牌商標軋花機器久遠馳名於民國二年奉農商部轉稅務處批准徽廠品仿造洋貨成例完納值百抽五正稅一道沿途概免重征以便各界七年具稟奉農商部註冊　敝主人因顧主客起見復於民國七年具稟　貴客賜顧請勿他疑各式零件一應俱全請認明東信B廠農商部註冊徽號錦鏽牌商標庶不致誤　敝廠出品久遠完全國貨蒙　貴客賜顧請勿他疑　老虎鉗鑽床等件此啓上海北蘇州路五百廿九號

顧愛國諸君勿忘國恥

勸愛國諸君勿利

此處作爲廣告地位顯豁呈露極爲動目如欲登者請與廣告處接洽

# 家庭應用工藝大全 目錄函索即寄

是書可作職業教育之實習可作熱心實業者之良友可樹立苦者課生貧業之始基可免富貴者浪用廢費之積習全書大綱如左

第1類化粧 第2類珍飾 第3類花卉 第4類蔬果 第5類飲食 第6類衣服 第7類洗染 第8類織造 9兒童玩具 10文房用具 11禽畜蟲魚 12玻璃燈鏡 第13類金木 第14類藤竹 第15類油漆 第16類藥物 第17類絲棉 第18類皮革 19火柴烟草 20一切技術

本書所載俱係經驗有效各種應用之工藝者詳言其秘訣指導以方法且經便易舉可以實行非廣言泛論大而無當者可比洋裝四冊預約祇售一元郵費一角以陽厯九月底出版

世界秘史 洋一元一角　家庭萬資全書 一元三角半　上海婦女孽鏡台 洋一元一角　中國黑幕大觀 洋二元六角　以上各書外埠函購郵費在內　上海四馬路第一樓對門中華圖書集成公司


復由警察代各商店將大光燈親自點燃而能

自十五日國民大會爲官廳解散後中等以上學生聯合會開訊立即發出公函邀請中等以上各學校於十六日假座小北公立法政校內開緊急會議是日赴會者有十餘校由各代表相繼演說均表示內政外交各要着幷云各校學生出隊應遵守三條件㈠團結力始終如一㈡保守學生資格㈢謹守文明維持秩序旋即列隊出行旗上大書罷市罷工的同胞快想出對外對內法子來及國亡在即大家速起奮策奮力共圖挽救等字樣又有小旗數十面上書學生巡行一致救國他匪所知字樣是日出行祇各校學生百餘人並無閒雜人等出校由惠愛街出雙門底永漢馬路經行長堤及西關一帶聞各生行至雙門底及打銅街均爲警察干涉有學生約四十餘人行至第七甫水脚即被軍隊攔截該學生等乃過小艇入二團出城基經榜眼坊又有軍隊截住及出四牌樓又有軍隊截住見有佩刀者傳令到警區休息云云各學生遂隨同前往到警署尚列隊持國旗鳴鼓吹號而進警署門外圍動多人學生進內後即由警兵將閒人驅散另一消息云十六日有公立法政學第一甲種工業等十餘校學生多人游行至揚巷口適該區警察奉到制止游行命令不許各生經過各生向之駁詰該段長警以此舉係奉公事非與各生爲難各生不服請同往警廳遂由該管警區派出武裝警察將其護送入城沿途經過三區地點該段武裝警察亦復攔阻如前各生以不經此地何得到警廳亦着三區警察派隊隨同前往下午五時許抵南朝街各生即在警廳門前排隊站立舉出代表三人入廳詢問不許經過理由由該廳總務科長陳銓南出與接洽婉向各生開導洋洋數千言歷數小時之久當各生植立門外時有公立法政生衍明初因積勞倒地感暑暈倒地上由警廳電請大漢紅十字會到場施救移時始甦又聞莫督軍以公民團體混雜巡行商民覩此相戒不敢復業非由各區實行制止不足以維治安特飭由警廳通令各該警區凡有此項團體招搖過市者一概不許經過茲將學生聯合會快郵代電錄下　本日學生巡行演講原冀激揚民氣救國救學不意道經太平街突有大隊武裝警察數百人洶湧前來不問情由强奪學生衍明昌手執國旗逮捕學生周其鑑等三百餘人押回警廳多方侮辱嗣經學生駁論始乃釋放竊思學生等此次救國運動主張公理是國民應盡之天職乃軍警無端示威橫加逮捕實爲國法人道所不容應請諸公主持公理予以維持不勝迫切待命之至廣東學生聯合會叩七月十六夜發

十六日廣州市面情形仍甚冷淡城外之繁盛街道計店舖已將門戶洞開者十七甫則有奇有新順和榮盛等店十八甫各約有誠信恒昌等店下九甫東中西二約有瑞和瑞泰生記惠隆昌金些利怡安瑞生隆太和堂平安敬採生堂和隆廣義豐宏盛等店西來初地正街有某筆店瑞南茶樓新遠來晏店等新勝街有正昌順發收買店泗興隆永生堂等德星里有吉盛同記順泰廣利英泰等店漿欄街有人和天香樓茂隆萬昌萬昌棧調六廣同濟等店打銅街有均興美商太如盛記等店第八甫有成泰聚源等店第七甫有聯安興發仁壽酒合裕昌盛永生敬德堂等店第六甫有祥安廣源和昌怡昌盛廣聚聯興敬義信泰壽元記利成聚雅齋德祥惟信合和太昌益壽高壽等店曉珠里有成昌正華禮源等店揚巷各店則完全上舖長樂街有合和隆盛逢源等店十三行有成億永亨興利晉源等店靖遠街有榮昌泗和安記大章友泰聯泰等店故衣街有廣貫堂及某賭館惟將遠坊各店完全上門裝帽街有榮冠天冠樓東安祥等店以上均爲十六日午前之情況至城內大致景象是日猶與十五日相同廣府前之大新公司及先施公司各大商店仍上貨櫃祇開一門出入十八甫之眞光先施兩公司亦如十五日一般又聞罷工風潮首先實行者爲電燈工人自十六晚起全城已無燈光惟至十九早全城電燈忽然光復商民多爲詫異昨午有人從電力公司經過則見內多穿白衣白帽者在此操作因此言人人殊有謂係海軍中人有說係香港工人現尚未能查悉惟人心得此則已大定矣十六號早有新編陸軍游擊隊十餘人各佩長槍在西濠口某輪渡捕獲四人均以鐵鍊扣鎖手頸遞押入城嗣查得該四人被捕原因係向各輪渡運動停擺所致

前日解散東園會議開先由游擊隊長入內並出公事將適當演說之胡振國（聞即前光統領胡文燦未知是否）帶區在會各學生羣起爭論並願一同前往某隊長告以此屬個人之事與學生無涉卒將胡捕去然後將會議解散

前日警廳扣留機器總會長黃煥庭後閧機器工人即在河南機器總會開會集議事爲該管區署所聞立即派出武裝警察制各工人遂亦散去復聞該會員等聚集於一機廠集議幷派代表汪某等二人赴港機器分會報告情形及電告華僑工黨聯同港中會員籌議善後一切辦法又聞黃煥庭下午尚留在警署籌建中國廣東機器總會所粵省董事局通函云敝會粵董事局長黃君煥庭於本月十五號往省議會請願外交內政問題至四點鐘返後突被十一區二分署警察傳去旋即送廳留押查此國民大會係出自全省公意絕非個人所能鼓動黃君煥庭不過敝機器會代表之一份子從衆意請願出於愛國愛鄉之熱誠今無事被捕我各界代表何堪設想夫北庭以軍閥弄權對於學生暨國民請願尚予優容我西南護法省區自應更爲寬待乃爲所欲爲於情理容有未當迫得籲請貴公會先生速予設法維持省釋俾黃君不至罹禍大局得以解決敝會幸甚粵幸甚

十六日夕電燈復明後各街行人已稍繁盛非復前之滿目愁慘是晚各路軍警仍行嚴密梭巡十七日西關十三行白米街靖遠街聯興街等之舖戶已洞開門戶照常貿易者粗計約有五成左右核諸十六日爲多餘如十七甫十八甫欄街太平街第八甫第七甫第六甫第五甫第四甫西門口直街惠愛街四牌樓廣府前高第街濠畔街大新街天平街狀元坊油欄門竹欄門甯遠坊故衣街裝帽街興隆街顯鎮坊杉木欄福德里西堤長樂街楊巷曉珠里上九甫下九甫西來初地正街新勝街長壽街德星里長壽里等街之商店仍多照舊上門堤岸大新先施兩公司是日均已牽開正門之鐵閘臨街貨櫃則尚關閉十八甫眞光先施兩公司及廣府前之大新先施兩公司亦未全開貨櫃尚閉廣州機器工廠以河南尾爲最多就中大涌口之協同和嶺南等工廠規模尤大廠內操工者數百人此次罷工風潮起後各工廠均爲停頓聞該業中人云計是役之罷工者有協同和廣南嶺南均和安同升成發恒昌泰恒興藝新利昌伯洲大安安昌合昌廣昌隆廣興廣同合恒泰振興士敏土廠藝拿廣同興廣華興利興合興鴻興同興永興等數廠

十七日午後四時許有學生數十人身衣制服以國旗校旗爲先導沿途大奏軍樂在東關一帶緩步游行售雪恥週報該學生幷執有一種旗幟均題有字句其意義無非勸人堅心救國及謹守文明切勿暴動所至之處見者多爲肅容爭購雪恥週報嗣行至惠愛九約市揚該報紙已爲途人購盡聞沿途軍警均未加以干涉故該學生得以自由行路又聞當道以高等法政學校連日均有學生齊集會議昨特電飭警察一區分署隨時派警偵察嚴行制止

軍政府佈告云爲佈告事國際變遷外交失敗痛國勢之阽危原禍因之有自本軍政府夙夕廑念數月於茲對於山東問題及其他密約迭電歐會專使嚴重交涉并歷經警告北廷促其反省又嚴電懲究曹汝霖章宗祥陸宗輿等以謝天下即唐總代表所提八條一則曰對於歐洲和會所擬山東條件表示不承認二則曰中日一切密約宣佈無效幷嚴懲當日訂立密約關係之人凡茲表示宇內共聞幟志所在惟力是視乃近日廣州公民大會溯對外之敗徵作誅奸之呼籲義憤所激罷市罷工似此不惜犧牲具徵熱誠愛國惟按其請願之理由亦即本軍政府一年來始終不渝之素志也所抱既同當然容納國民公意貫澈前此主張茲恐國民尙有誤會因將經過情形明白宣示用釋羣疑尙望各界首領剴切苦勸一律復業以保公安而維秩序切切此佈

廣東國民大會快郵代電云上海各報館暨廣東國民大會疊次請願軍政府下令討伐賣國賊廢除各種密約及任命人民信仰之伍總裁兼任廣東省長屢置不聞粵民憤激經於眞日相繼罷市罷工鹽日下午四時學商工各界正在省會欲該議員一致簽字贊成之際突來軍警數百隨帶機關槍三架如臨大敵直行開槍亂擊當場槍傷學生工人等十餘人有無性命之虞尙未得知當即發電通告電報未能發出本日正在廣東東園集議又來軍警數百分帶機關槍數架强行解散兩次毀滅國旗輕視本國各文件盡被遺失電報不能拍發特用快郵代電奉達以護法之地而以救國救鄉之人爲仇務請仗義援助以申正紀大局幸甚臨電情急不知所云廣東國民大會公叩銑

十萬急咸日即將機器總局長黃煥庭公民代表劉桂石胡文燦等毒毆慘刑收入人罪乞即嚴電伸雪挽救危亡臨電悚惶迫切待命之至致再公叩

## ◎自流井產鹽狀況（續）

同時一工人駐守井旁者已取蔴索擲而繞諸管上此管乃併合數竹竿而成此時其下端亦既呈現此工人則引之至旁側一木製之貯積器上以左膊挾竹管以右手啓其皮製之舌門則管中所蘊藏之黑濁流質物即入此積貯器中此流質即爲鹽滷事訖復將竹管移置井上降落井中甚速如是不已以取得鹽滷然則起此鹽滷之動力何自來乎余觀其繩索既離第二輪後即入一大草棚棚入地數尺棚之中心有一極巨之竹輪如鼓狀高十二尺週徑六十尺諸一垂直之軸上上加以繩離地六尺方余入時正有人將大水牛四頭繫於此竹輪之周圍距離適均牛各有圍人其職在用蔴索鞭牛令走竹輪轉時蔴索即環繞其上距離高不致阻礙水牛之行動鞭牛刻許至竹管復起時始止牛受鞭後不勝其勞至口吐白沫始解其縛引歸牛圈自圈中別出四牛輪替余所參觀之一鹽井共用牛四十頭每組（四頭爲一組）二十四小時內各出作工約十次此項牛牲均特別選選專作此種工作其價銀每頭四五十兩余所見者皆肥腯健碩雖善爲飼畜然其生命大抵不出五年每日各費芻秣之費三百文多有未期年而斃者此固不足爲異緣牛之爲物祇宜於和緩之耕種生涯不宜過受鞭箠者也余復步觀井旁之積貯器則見鹽滷已入竹管通流至煮鹽棚棚內木製之小積貯器余復往觀此煮鹽棚棚內地上均列磚砌爐灶頂上均有圓孔每灶上均置一圓淺之鐵鍋直徑約四尺滿貯鹽滷鍋下各有一竹管塗以石灰其端裝有鐵龍頭發生火燄又有多數較小之竹管上翹亦可發生火燄映照棚內蓋煮鹽之工晝夜不輟固需此爲燈火之用也後余復參觀所謂火井燃料所從出者去鹽井甚近其口有塞以防走氣亦由塗石灰之竹管通流分赴各棚此等火井大抵均在城內其中所產殆爲石油所以能發生煤氣以供給天然燃料然華人又從未設法提取此油聞邑煤氣瀰滿味至臭惡頗令人念及煤氣燈之地然又未嘗用爲路燈以便行人凡此鹽井火井皆由私家集資辦理今已受政府之控制設一官局於自流井總司一切鹽場鹽價每觔制錢十三四文然政府向買戶徵稅每觔之鹽遂有價漲至二十二三文者鹽分塊鹽（或稱鍋鹽）與粒鹽兩種塊鹽厚二三寸大小式樣與煮鹽鍋正同若製爲粒鹽則須加豆粉使其色潔白煮鹽之工須費時二日至五日不等依煤氣之力而定鹽井共有千餘火井則祇約有二十處故鹽滷多運至城內煮之煮鹽之鍋可以租用（未完）

## ◎鄂民生鋼鐵公司之發起

日前鄂省有孫堯欽君發起民生製鐵公司後又加研究改製鐵爲鋼鐵其範圍較前尤爲寬闊日前特柬請武漢軍政商學各界於七月十九號午後二點鐘在樓外樓開一籌備大會一時到者極多如李隱塵屈就存郭炯堂趙南山丁笏堂舒湜生楊劍青馬剛侯王民僕袁鍾琪李性晟李石玉胡侶農諸君均列席茲將開會情形錄下㈠推定主席未開會前即由公議推定孫堯欽爲主席報告一切開會旨趣㈡決定名稱該公司名稱經到會諸君公議爲民生鋼鐵公司㈢修改章程原訂章程多未週到當即公推孫堯欽楊劍青馬剛侯舒湜生王民僕五君爲修改章程委員㈣分組招股其招股辦法原擬分成十組分途進行以期輕而易舉故當即成立十組其姓名及擔任諸君姓氏列後甲組屈就存李隱塵郭炯堂趙南山陳叔澄孫子涵乙組李石玉舒湜生王職夫李葆林朱鐵夫范純甫丙組陳淺山朱肇五李性晟杜文瀾黃馥亭黃吉亭韋鍾琪胡厚齋丁組丁笏堂楊劍青李新如李時諧時謀臣但衡卿廖相如戊組石幼希龔和軒江恕之孫愷湘彭玉廷楊子雲己組江述之陳育武管亦仲孫惠卿庚組熊侶槐胡侶農陸德澤潘山伯辛組劉玉堂（因劉君現不在漢其組部人員未定）壬組孫堯欽劉貢三胡捷之謝錦堂李燕堂范香圃張紹良朱鼎三癸組馬剛侯王民僕周韶宜王森庶馬蒲甫㈤分任用費每組擔任一百股計洋五百元㈥指定銀行指定浙江興業銀行爲存欵處關㈦指定幹事甲組趙南山乙組范純甫丙組杜文瀾丁組楊劍青戊組江恕之己組江述之庚組胡侶農辛組劉玉堂壬組范香甫癸組馬剛侯按南通張季直有言救國惟棉鐵政策現在棉業已稍稍興起大規模之鋼鐵廠則寥如晨星今有民生鋼鐵工廠出現籌民生之大計行見蒸蒸日上矣

## ◎長沙大公報被封紀

長沙大公報及湖南日報均於十六日載有『湖南各公團聯合會否認省議會非法選舉之宣言』廣告一件次日兩報即均未出版並發布同樣之特別啓事云本報於昨夜三時奉警廳派員傳述命令飭暫停止發行越日大公報又復出版其本省新聞欄內刊有本館昨日停刊之始末一則云本館與湖南日報館因登載湖南各公團聯合會否認省議會非法選舉之宣言廣告一則於前晚二時被警署派警將兩館館員逮捕次日停止發行各公團聯合會聞悉以此項廣告係該會所登不能使報館代人受過當於昨日午前十時召集臨時緊急會議一面致函警廳聲明廣告由該會負責一面上書省長亦聲明負廣告完全責任並解釋宣言之用意並推舉代表十人晉謁省長譚判至三點鐘久由代表詳細陳明此次省議會辦理之非法並解釋宣言之意係對於包辦運動選舉之安福系而言非對於政府而發省長聞悉深爲嘉許並對各代表道歉惟責立案手續不合前日呈請緩辦選舉之書未用正式公文不便轉呈中央諭補正式呈文允爲轉達中央緩辦選舉以副民意至報館一事容易辦理並談及紡紗廠事甚久代表與辭而出復至聯合會開會討論補請立案及請求緩辦選舉之呈文當推蔡湘龔家凱楊樹達等起草是日學生聯合會亦派代表到會全體表決認可加入繼議派代表赴警廳請開釋兩報館館員恢復出版自由即推定總副幹事湯松李佛肩兩君前往又議對於兩館道歉方法議定登載特別聲明一則遂散會湯李兩君未赴警廳之前先行電達警廳始知兩館逮去之人已經開釋並准繼續出版遂止未去『此外尙錄有各公團聯合會呈報組織成立及請緩辦選舉呈文各一件其請緩辦選舉文與前次宣言大同小異不備錄』是日下午警察東署忽奉警廳訓令將大公報查封並將經理拘去隨由警廳佈告略謂奉督軍手諭本月十八日大公報載停刊始末查核內容殊多隱造似此信口雌黃殊屬淆亂聞聽仰即將該報查封並將經理到案處分以示懲儆等因除將該館查封並將經理帶案處分外合亟佈告云云湘省言論之不自由於此可見一斑矣

## ◎洪都要訊

▲挽留省長之內幕

近日省長更動之呼聲甚高外間有沈銘昌調任或段書雲丁乃揚繼任之傳說至十九日午間本城又喧傳國務院議決以丁長贛有謂即見命令者有謂尙需時日發表者有謂未得陳督同意不成事實者衆議員宋育德黃大壎二人適於是日來省一般人士均極注意謂其向與省長接近此來必有重大之商榷也

先是陳督軍於十九日上午接駐京辦事員電報有徐日閣議已提出丁乃揚繼戚長贛語當邀戚省長至署告知此事安慰一番戚回署立傳南昌縣知事汪浩面授機宜未幾商會長兼省長公署顧問龔士材應聲而至與商挽留問題至申不決正爲難間宋育德黃大壎二人到省（宋等於十六日晚由京動身）逕往公署拜會將最近關於更動信息詳細報告並謂旅京同鄉張勳等及諸議員皆主更動無疏通餘地事機迫切祇得來贛面商辦法必從本省各公團電請挽留入手庶幾有效云云於是黃以議言社長資格向其同鄉贛南議員邱玉麟溫羣羣劉濬源等（議言中堅分子主張彈戚最力者）竭力疏通宋前任教育司長現兼教育會長各校長員多其舊部自然惟命是聽商會長既已拉牢至是議言議員學界又經接洽數小時間居然辦妥可謂敏捷遂擬定電稿斟酌盡善即以商會議言社聯合會（學生對於此事多不贊然第以宋故亦未如之何）名義各發一電挽留省長二十日各團體發電挽留者有所謂各界公民聯合會及教育會農會兩起又由省長老師耆紳歐陽霖領銜以紳商學各界名義電北京同鄉議員等速請政府勿議更調並另呈督軍請留戚拒丁文一通外並以八十五歲耆紳名義上大總統一書及陳督軍兩函力詆丁乃揚父子家世此又呈文中之別開生面者也初各商業公會及公團均以戚去爲快惟廬安系人物長贛丁本接近西南東海及贛京官皆贊成之而某社之在京者宣言丁運動安系二十萬元力謀長贛云云十九日某報又極力鼓吹其說某顧問遂以丁善理財將來加重商民負擔爲言而大家不願簽名矣一說謂遠因由某公怕將來算不清賬因出死力抵制而公民方面以合羣議員彈劾省長極是乃無端將懲辦公民加入故遷怒之出此挽留下策以防報復要亦無恥議員激成之耳

## ◎杭州快信

杭市金融現已圓活錢業會館請弛禁運現出境准陰曆七月一日起實行

杭總商會顧金兩會長辭職今日下午開會董會籌備另選

前教育次長袁希濤來浙與蔡子民有所接洽

此間某布莊等勾通某某轉運公司運改頭換面之外貨分途各莊大率以原箱布疋拆開盛以蔴袋滿包及布包每件約二三十疋不等昨運到四百餘件每件二十餘疋聞今日尙有數百件續到以粗布及斜紋等項居多花色貨次之

將運使以徐姚各爿坊串合引商私自納稅掮鹽已成習慣請鹽務署切實整理

吳興各公團電省署稱長田圩爲武康德清兩縣水道咽喉被人私設魚斷妨害農田水利已令縣查禁

新委省公署第一科科長王岱昨到差

## ※地方通信※

### 蘇州

▲知事赴鄉勘災　吳縣溫知事特委張警佐赴葑長境各鄉查勘水災而葑元境各鄉農民又紛紛來城報告田畝盡遭淹沒請求蠲賑溫知事遂於日昨親自前往五潨涇一帶並轉赴唯亭角直等處查勘

▲司法官考試定期　本年七月三十日起舉行司法官考試地點定在蘇州草橋頭江蘇省立第二中學校內應考人員須於本月二十七八兩日携帶報名收證親到原報名處領取領卷證云

▲廠工觸電　齊門路漁郎橋南首蘇經絲繈廠內前日下午二時許雷電交作之時有廠工三人忽然觸電霹靂一聲一人背脊頭部均有傷處滿身焦黑而死其餘二人雖亦被擊受傷較輕尙無性命之虞一時同廠之人莫不驚惶失措竟有多數工人伏地哀求近處人民聞信羣往觀該廠恐人多嘈雜急將大門關閉不准閒人觀看云

▲市辦電廠近聞　蘇州市公所自辦電燈公司招股章程發表實行收股以來認股者尙稱踴躍而振興方面大有難以支持之勢前日特託新董事楊廷棟之叔楊叔英由滬來蘇假總商會邀請市董事貝陳陸三君蒞會籌商情願將振興公司減價轉售與市公所以免雙方爭持所議如何容核續探

▲女學生組織義務學校　本城女學生救國團團員王光夏用隆俊王譜玉田隆儆等邀集同志多人組織義務學校三處第一處小倉口女師範附屬第二處廟堂巷七十三號汪宅第三處觀前施相公弄二十七號孫宅學生年齡規定十歲以上三十歲以下授以日常需要之文算並講演時事已於昨日開課一切均由該團團員擔任先期廣發觸章挨戶勸導

### 松江

▲電請停採南漕　松籍省議員朱世璜盛元晉於昨日致電南京齊省長云南漕蒙鈞座電部停採萬民感激近報載吳督辦來電疏通仍擬採運人民聞訊憂惶恐又生入夏以來霪雨兼旬農田被淹近復螟蝻發現災象已成戶鮮蓋藏自求不暇前經省會議決米禁即爲本省未雨綢繆值此害災不接之時萬不可再任運銷益妨民食仍懇鈞座力予矜全電部停運以維成案而體民艱蘇民幸甚

▲燒燬日紙轎輿　大生襪廠私進日貨馬糞紙被各界聯合會會員陳念慈等發覺拾赴獄廟內燒燬後該廠事後唆令工人在也是園茶樓圍毆因衆怒難犯未成事實而該廠仍欲甘心於陳故現由工人范全渭出面向縣控訴謂陳等聚衆搶刼已經由縣批令警察所查復

### 南通

▲商會勸禁拋花　通崇海泰總商會以目下棉花尙在幼穉時期而通海濱各商已紛紛預做拋花交易不顧危險日昨特分佈通告忠勸各地商人當此棉花收成未定之際切勿貪做拋花交易以免將來多數物權落入外商之手

▲創辦英化學校　英化職業學校主任李敏爭碩士曾畢業於美國路易斯大學理化科該校所定前四年之課程係普通中學減少科目然在專精化學製造養成工業專門人材爲日後工業之用現因桃花塢房屋未曾興工故暫假屋招生先行開學云

### 無錫

▲組織紗廠之籌備　錫埠紗廠先後開設已有三處比年以來營業極形發達近有當地士紳籌足資本在北門外購置廠基預備開辦紗廠已向上海漢口路泰和合組之保豐洋行經理凱衛倫君訂購英國赫直林敦廠最新式紗機一萬六千錠一俟機器運到即行開辦云

### 鎮江

▲溧邑鄉民報荒　溧陽水災既重且廣植稻田畝悉行淹沒即高處植棉之區亦因雨量過多棉葉成黃象收成定爲減色近日來各鄉農民成羣結隊至縣署報荒請知事派員勘荒

▲鄉間時疫流行　鎭郡西南鄉天王寺上黨丁角黃莊等處邇來發生一種疫症患此症者四肢冰冷吐瀉交作朝發夕死萬分危險並且易於傳染流行甚速各處鄉民患疫身死者已有多人醫家謂今年時候寒暖不和重衛生者應切戒生冷腐爛瓜果冰水等品云

▲洋馬路之劫案　二十二日晚八時鎮郡洋馬路源順錢莊突來暴徒數人肆行搶劫並開放手槍擊傷年幼學徒一人搶去小洋數十元飛奔逃逸巡捕等聞聲趕至該匪等已去如黃鶴矣

▲組設火柴公司　自抵制以來鎭商李高裕等爲挽回利權起見擬在本埠新設火柴公司已在新河購地一方以爲廠基現正繪圖丈量籌備一切約出月初間即可開工建築云

### 揚州

▲各界聯合會議　揚州各界聯合會業由學報兩界籌備員籌備完竣於二十二日下午假五師附屬小學校開會討論進行方法計莅會者農會周拙英縣教育會張少秋市教育會戚素秋學生聯合會黃植旅外學生會何仲英錢業賈鼎銘潘厚之藥業朱竹軒朱明中帽業夏馥城藥水業吳培生烟業林裕隆酒業謝燕山酒麵業馬維之程宜卿肉業季海琳茶社王震常古玩業梁敬之綠貨業梁福鑫蛋業姜恭陶綢業張輔之廣貨業金樹滋陳楚材布業方心如馬少亭茶葉業劉敬之醬業徐子鴻王清泉旅業戴靜山油坊王敬亭宋食張濟徽藤朝棟香粉謝馥春柴業高殿臣及各報記者六七人籌備員報告後公推朱竹軒爲臨時主席由任詠宣讀草議章程及宗旨計應選會長一人副會長二人評議員十五人衆贊成遂定於下星期開成立會選舉職員

### 紹興

▲連遭風雨大災　紹興地近三江有水間在爲閘內盡是沙地多種瓜豆棉花等植物土民搭茅舍而居其地往年常有水鬧崩潰等禍事故土民恆遷移靡定前數日霪雨連綿沙地水漲數尺凡瓜豆一切產物均被淹死土民奔逃四方有逃避不及而死亡者及水勢既小土民復遷居萬處意欲恢復一切產物不料於昨日（二十日）午後忽又狂風驟起土民茅屋被狂風揭去者不可數計只得走避各鎭頗苦之狀不可言喻

## ※雜評一※

### ◎匪禍　（默）

匪禍每起於多事之際。如吉林有易督風潮。而胡匪以起。山東有外交風潮。而土匪又起。蓋一方乘民情之憤慨與惶恐。一方因發生事故而失業益多。當局處此多事之際。又視土匪爲小事而不暇顧。此匪禍之所以日烈也。然而匪禍愈烈。人民愈不聊生。今日因多事而流爲匪者。一旦爲人利用。則他日又不知變成何物。是故國事搖搖不定。當局無悔禍之決心。則將來製造匪禍之機會正多。即有思想較高者不入於匪。亦必別有所歸束。斷不能長此失業坐以待斃也。如是則國內之擾擾。恐益不知所屆矣。

此處作爲廣告地位顯豁呈露極爲動目如欲登者請與廣告處接洽

寧波樂社針科專家李之光

本醫生嵩治中風半身不遂偏正頭瘋噎隔胸痛喉瘋痧氣鶴膝脚瘋小兒急慢驚瘋一切痛瘋等症兼理男婦方脈一經診治無不立奏奇效現寓法界八仙橋德順里九號門牌房謹啟

法界共舞臺男女合演六月念八夜戲（夜戲價目）八樓六角　特包五角　官廳五角　官座四角　特廳三角　頭廳二角　二廳半　三層二角　廟角　電話二六二七五

李花孟夏趙苗葛筱　筱　小詹　筱　筱　露　筱　楊
秀月鴻如月鳳玉香紅　潤　亞
山琴羣雲樓林庭　紫紅祭　朱奎　桂紅寶義泉月紅金鈴蘭春香紅芳
五龍鎮　烏龍院　九更天　貴妃醉酒　泗洲城　打花鼓　伐子都　全本新殺子報

丹桂第一臺六月念八夜戲（大減價）官廳五角　特廂四角　上包二角　頭廳三角　二三等一角

元筱陳王　王　麒　王　南北歡迎譚派鬚生　陳　王　王　麒　王
元鑫嘉　蘭　羅小寶　嘉　蘭
旦培祥金元靈珠麟童芳增長勝祥靈珠金元麟童芳
攢羊　吊金龜　頭二本紅蝴蝶　李陵碑　三四本紅蝴蝶

天蟾舞臺念八夜戲特別大減價　優等五角　官廳　特別　包廂官廳一律四角　頭等正廳二角　三層統售一角
本台奉工部局諭夜戲寬放鐘點准演至二點鐘止　電話中央三七〇二

余　王　沙　張李張諸劉李　楊瑞亭　何李林　趙　劉沙林
瑞月舫香玉宏聲永德俊雲玉桂　金桂樹君玉玉香樹
廷　鴛　陰　四探利（賈寶山）仙琴芳鳳凰山（全）（本）救駕壽芳森（頭二三四本）琴玉勛
功臣宴　天齊廟　鴛鴦樓　陰陽河　四郎探母（四杰村）鴻禧　大飛刀　薛禮嘆月　戰獨木關　挑殿安寶　刁　門落鷄院起　劉　游門唱歌止　氏

大舞臺六月念八夜　特頒超等演員准三藝國戲好　價目注意　特別包廂七角　特別官廳五角　二等正廳三角　三層統位二角

孫　應　陳張應趙　白玉崑姚佳殷張　毛　田趙姚白玉崑劉于
少寶蓮月桂寶如　俊　桂春　桂竹俊　慧振
棠　樓芬蓮泉毛韻珂卿楣虎芬韻珂枝卿卿逍如泉琴廷
馬後山　牧虎關（娶和尚）　花　三本許田射鹿杜　全本十娘　三大雅閣園

大世界乾坤大劇場己未六月念八日夜戲目
另售包廂座位每位小洋二角正廳每位小洋一角手巾小賬分文不取

小如意　馬金鳳　任長海　汪笑峰　楊鑫海　李人俊　侯雲峯　小活金　楊秃菊　小扁仙　粉菊花　金小菊　汪碧雲　孫眞鑫　楊榮海　李春來　粉菊花　小楊雲　月樓金　侯楊仙　楊侯峯

孫楊李春來粉小月侯楊侯
眞鑫　菊楊樓雲金雙
榮海　花　峯仙成
茂州廟　回荊州

血手印　雙獅樓　十兒保官　蔡天化　子苦笑　能喜歸　坐懷不亂　雙槐樹　放曹　捉

日夜開演影戲　准演講謀產奇案（盜衣黑）共四十一本　今演第六七八九念念念念本

天蟾舞臺念八日夜特別大減價　優等五角　官廳　特別　包廂官廳一律四角　頭等正廳二角　三層統售一角
本臺奉工部局諭夜戲寬放鐘點准演至二點鐘止　電話中央三七〇二

# 張宏聲　趙君玉　楊瑞亭　張德俊

四郎探母　頭二本刁劉氏　三四本　全本鳳凰山救駕　四杰村

# 大世界

中國第一俱樂部　在上海西新橋堍

門票每位小洋二角童僕票減半

本俱樂部特備超等西樂隊全班每晚在招鶴亭奏吹並承接堂會如有喜慶讌會可至本帳房招呼

大晷片　催光影戲
乾坤班　文武京戲
小京班　文武京戲
俊美社　文明新劇
韓秉謙　新奇魔術
韓玉龍　單弦快書
謝大玉　銀姑娘　木板張　梨花大鼓
劉翠仙　京音大鼓
會振廷　單弦快書
馬佩環　文明大鼓
人人笑　特別口技
山東班　梨花大鼓
曹少堂　文明宣卷
吳玉蓀　白蛇傳　玉蜻蜓
錢幼卿　笑笑笑
吳小松　描金鳳
吳小石　白蛇傳
石秀峯　楊家將　宏碧緣
鄧少梅　水滸傳　三國志
陳士林　果報錄
顧瑞麟　小蓬山
花園內　奇巧燄火
花園內　機器游戲
花園內　靈禽仙卷
小蓬山　哈哈奇鏡
樓下　動物院
樓下　彈子間
商場內　每位一元
大餐券　每位五角
中餐券　京蘇大菜
春申樓　精雅茶室
共和廳

詳細鐘點及戲劇菜單目錄請看大世界報

共和美術展覽會　廳內

當此競爭之秋，工藝不發達，實業不振興……（本會係大事公學共設覽迷中油雕銅掛以機模璃不時推並國定有彩架元上有難已諸乎籌馬美……）上海共和廳美術展覽會啟　電話二二六〇

中國第一遊藝場　海上大空前地道
新世界
門票每位小洋二角　婦女童減半

第一層：南部　冰淇淋　活潑溜冰　寶山記　著名影戲　正子男心社新劇　日戲　夜戲　十九十一點　三點　老虎　秋香　大笑
中部　彈子房　中餐室　精講第一美食棒
四明班　鄭少鑫雲　陳張少雲齋　西餐室
張步蟾　十夏蓮生　吳陸泉　雙珠　描金鳳
王效松　陳士林　陳瑞麟　二層樓　三層樓
自由廳　大長片　北部　愛華社戲　馬場　羅士君
跑驢場　動物園　王筱新英　沈桂英　遊戲樂見

時刻詳列風日報

# 服此痔藥包可奏效

痔之原因不一：如便秘、腸炎及服下之劑、激刺過甚、心肺受病、血行障礙，或限於職業，久立久坐者，皆足以召此疾。女子因子宮腫脹而致壓迫，或妊娠而妨血行，患此尤易。初時不覺，愈久愈深，本藥發行痔藥，當盧治男婦一切惡痔，不論新起久患，每日送服三粒（外痔用塗藥），立能化除，為夷包可斷根。不發每瓶一元，每料五瓶四元。近多假冒，購者注意。

上海盆湯弄口　崔氏香發行　總發行所　上海崔香廬啟

分設：長沙福督道、北京總觀閣、南京雲街、天津青北、大棧保街、成都上街、西安佑館、銀行庫、無錫慶和……

上海葆元參行

遷鹹開街放一月　移瓜北市盤

本號開設多年，專售各種參茸……茲因遷移新屋擇吉開張，特廉價格，凡照價九折，不取分文……

上海大戲院　北四川路老靶子路口

時刻：新戲七點半至八點半　影戲八點半至十一點半

開演大風社文明新劇

預告
# 不可說
鄭正秋先生編演廣意新劇

新製佈景
# 西太后
鄭正秋羅蘭先生重編歷史新劇
即日開演

念八夜大風社文明新劇准演五六七八本　珍珠塔
夜戲價目：二等二角　樓廳三角　正廳四角　包廂五角　星期六日加演日戲
念八夜大戲院著名影戲第十七集三卌四本　牛大王

# 勸業場

門票日夜小洋一角

本場每逢禮拜三禮拜六禮拜日加演提燈大會　內具醒世戲劇振興國產資每禮拜二逢一四加放五彩新到奇巧燄火　大有可觀務請賞光

小京班　李福先　朱福瑞　倪福長　馮福勝　周福善　宗福皇　趙福和　廿八　林福瑞　福長　倪福勝　周福善　王福英　小子云　董金官　小蔣寶　小桂卿　寶紅　廿八夜戲　徐春奎　汪祝瀛　汪寶處　小桂寶　蔣桂卿　三　文明新劇　化社競　夜密　電光影戲　四　馬金生　程筱舫　吳玉蓀　蓀花會
沙陀國　鎮威元　帥　鐵弓緣　打　房　洞　夜　清　采　戲　探　寒　窯　生死　恨　巧姻緣　打　嚴州　神八　日會　探寒窯　草橋關　雙斷橋　鐵蓮花　拾玉鐲　鳴鳳　鸞美　黑風帕　小放牛　空城計　層　勢利丈人　約時演　夜開層　改良戲曲　果報錄金鳳調　描時小曲

陰曆七月初一日下午三時起
# 請看放汽球

前因演曆為獅遊望界入五司元所效地公　天雨故改初各特百可每凡贈券有舊有臨場角購者有舊奉物券　改一界增及戲觀一位在價一律張滿本小　不為起加各雜新　便陰現見醒種陳務眼洋五公　永安有限公司啟　址飛路德國　舊址霞飛路

共和影戲院　西門外方板橋
今晚戲目　此片共計十一集本十二集第五六集（黑）（衣）（盜）　昆蟲之靈動　加演　風流佳話　傀儡別離　共兩本
價目：登樓二角　正廳一角　幼童減半　星期二五換片

改良新曲　范少山　貴府相請八角　八元原班到　大觀　二角　八十　慶三里

燈彩戲法　王德岩　鄭武人專演代戲大奇接口讚堂法技價　扣力八角　馬廠城路　南山泥　西洋人　八元

蘇灘新曲　鄭少賡　貴府相邀十元八角　加大亦可　請廳外　大馬路路英　三巡後　五牛十房　莊號

沈製生髮膠
不論男女老幼髮鬚黃白均可唯一能治髮蕩脫落及一切髮病後重生髮……每瓶大洋一元……每瓶二角……三瓶……上海大馬路泥城橋西……

天熱時衛生家不可不用
# 雀巢牌牛奶粉

各埠有售處上海八仙橋……
# 頭彩常臨　大利元

愛普廬活動影戲園
開設北四川路海寧路北五十二號
荷月二十七晚准演　英國捷報　五大本　富暴婦村　休息片時　美國捷報　羅克滑稽　本星期六日下午四時准演　奇疑　五大本　本星期日下午三時半至九時　第十集本　大競　女盜　俠白

新愛倫影戲園　舊址戲院　在美國影界
最新發明第一次到申　大部滑稽　即日戲目　五大本　開士東　開影　口戲　新笑　片話
本院為上海大戲院之支院並無完全英商所創辦注意……

留心假冒惟我一家秘製
專治身體虛虧年久白濁
# 體虛白濁丸

過早點身體虛……

程鳳生醫生秘製　1001

博濟救國救民大藥房　完全國貨

本草……

# 德醫士博士董任康
內外科　花柳科
介紹人……

# 普益銀公司保險部廣告

本公司專保工廠棧房店鋪住宅等房屋貨物生財等各項火險及海洋水險並承保汽車險價格從廉賠款迅速欲保者請駕臨南京路四川路轉角本公司賬房面議可也此佈　2976

# 盛絹新盤加價

啟者本屆新絲收成減折兼之各繭行廣收致新絲登場以來絲價照上年竟漲一分鈿有奇不得已公議於舊曆六月朔起照春盤暫加八厘鈿以補不足庶維本統希鑒原　盛涇綢業公所啟　2956

# 新老科法醫白濁

介紹專門花柳病科周文卿

花柳病……上海英大馬路拋球場……余景誠……

勸業商 請君提 倡國貨
願愛國 諸君抵 制劣貨
勸業商 請君放 大眼光
勸業商 請君勿 含私利

# 愈肝胃氣痛將軍丹

# 中法儲蓄會

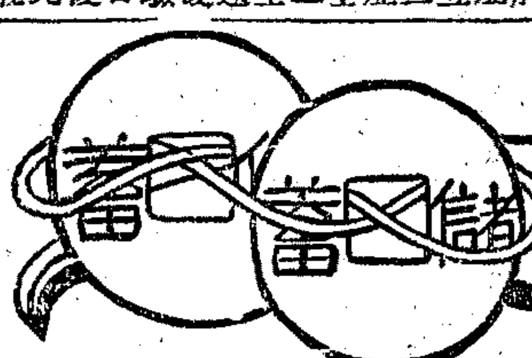

上海四馬路外灘六號洋房

宗旨 提倡個人儲蓄維持家庭經濟使人人養成節儉之風

年限 十四年滿期

數目 ……

利益 ……

資本 銀二十萬元

餘興 ……

## 請教員者鑒

## 頸項結核 瘰癧丸

程鳳生

## 支票作廢

## 失聲明

## 救星從天上降來

## 女科調經丸

## 程少卿眼科秘製 八寶眼藥 明目退翳丸

## 每日 上午九時至十一時 送診

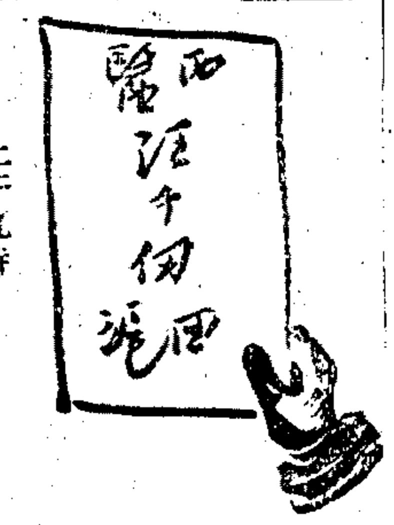

法界北海家橋十雙醫院啓

## 雙龍洋行廣告

## 靈驗 一瓶斷根 心肝胃氣痛

## 精製立斃臭蟲藥粉

## 立止牙痛藥水

## 遺失聲明

## 地產洋房出賣

殼件洋行 始創自同治九年 即英一千八百七十年

## 瑞和洋行 拍賣地產預先告白

舊址三十餘畝 愚園

用不可不時乳斷孩嬰

## 雀巢牌牛奶粉

## 辦實業者

## 招請跑街

## 禮拜六拍賣 舊木器 寶和洋行

來路銀箱彈子檯

## 瑞和洋行 禮拜一拍賣 住宅

## 禮拜一拍賣 住宅 魯意師摩洋行

## 禮拜二拍賣 住宅 魯意師摩洋行

## 三日愈 癩疥瘡藥

## 禮拜五拍賣 魯意師摩洋行

始創自同治三十四年 即英一千八百七十四年

粉 香皂 香

## 瑞和洋行 禮拜五拍賣 洋箱鐵

## 禮拜六拍賣 住宅 魯意師摩洋行

## 瑞和洋行 禮拜六拍賣 鋼駁船

## 華商拍賣 每逢禮拜六

病後不可不用

## 雀巢牌牛奶粉

## 新學會社

新出養牛全書 定價一元二角

養蜂全書五角 養蜂新書二角半 養雞要訣六角 養雞全書一元 養雞新法四角 養豕全書一元二角 養魚全書一元

陶朱公致富全書

## 金柏士醫士

美國光學專家 最新式器械具備 專治目疾 驗光配鏡

診室 南京路三十八號 電話中央二〇三六

時間 上午十點至十二點 下午二點至五點

## 上海公共租界會審公廨

## 會審公廨公告

## 京都天德堂 三代專家 一點靈

包治毒門 包醫包愈 出立保單

## 中西醫藥函授學校第六期招生

## 長沙雅禮大學校招生廣告

## 上海東吳第二中學校廣告

## 文生氏高等英文學校招生

## 英華學生分會義務學校招生啓事

## 推廣國貨特別價

薄荷錠 小号一角大号二角

清醒丸 小包五分 中包一角 大包二角五分

靈寶露 小号二角大号四角

## 消食痧疫妙品 肚痛吐下瀉 無力 起死回生

## 松江 孤貧兒院 敬謝上海慈善救濟會撥助經費洋一百元正

## 鎮江 苦兒院鳴謝 大善士

## 大善士施德之先生撥送濟衆水一千瓶

## 招請經理

## 楊啓特別啓事

## 楊啓賻誣啓事

## 包愈立止夢遺聖藥

上海二馬路西新內都寶里京鼎天齋啓

毒門國手周鳴岐醫士

滬上壽門醫生之多幾如過江之鯽求其醫理深邃手術敬捷藥純正者蓋不得一[illegible]唯一國手用敢登報介紹診所在二馬路天蟾舞臺對面

良濟醫局介紹人
朱葆三 楊小川 虞洽卿 沈聯芳 蘇筠尚 陳潤夫 楊信之 王崧生 謝蘅聰 傅筱庵 錢達三 錢貴三 莫子經 聞蘭亭 李右之 徐菊如 張樂君 同啓

※本埠新聞※

## 北京近日政象之滬聞

平和通信社云頃有自京來滬之某君言北京近日之政象曰北方政治之實權現已完全掌於安福系手中徐東海不特無與抵抗之能力且遇事商之段祺瑞承其意旨無敢或違安系有懸於錢內閣之議和所有一切參戰軍及新國會問題均在被處分之列故倒錢以後欲自被動一躍而為主動地位是以議和總代表一席無論如何必須以安系充任聞彼夾袋中所擬定之總代表人物首為王揖唐次則李盛鐸再次則龔心湛現王之總代表業已內定并未打消王揖唐自覿其有財有勢謂南來後必可化去南方對彼之猜疑一切議案擇其可以讓步者由自己出名發表亦可藉以見好於南方云惟彼之所謂發表者有其一定限度如參戰軍等則牢固把持此權必不肯讓至於新國會問題如兩會合併制憲說乃認為已經讓步者如萬不得已則可承認舊國會制憲新國會仍自由行使職權明知舊會制憲既一時不克蕆事則新國會藉可延其運命總之若輩用意不僅在保持現在之權勢尚欲達政治未來之慾望因安系既遭各方反對幾已陷於重圍彼欲突圍打出一條生路唯有自行出馬議和之一法苟南方與之相見於和會席上則有此一度之緩和已無形獲得易賓為主之地位將來純一內閣組織時安系可大羅功亦可於中分得首座此有莫大之作用存焉云

## 江確生之改良總商會意見

▲主張重行選舉

總商會會員江確生昨日分函商會全體會員略云查上海商業為最繁盛之區惟吾國商業為最幼稚時代總商會機關為各業組織之大團體關係何等鄭重各商界歷年供給商會血汗經費正不知幾許深望總商會凡關於商業之有利者當興之有害者當革之故商會之於商界休戚相關利害相共乃歷年來總商會之於商界一事不辦一味與官僚派接洽與吾商界眞如秦之視越幕氣太深官派太重麻木不仁非一日矣以歷年來各商界金錢之供奉養成會長文虎嘉禾之獎章此次佳電風潮發生以來商會之名譽信用價值大為減色況際此多事之秋會長忽焉辭職安樂則享之患難則棄之與官派之臨難辭職同一傳染病者之疚心因鬨後日即夏曆二十九日為吾本埠全體商界各會員開大會之期鄙意當重行選舉明哲之才將來於會務之應興應革商界之興利除弊銳意改良以養成在商言商完全商業之性質如其於舊會董中推舉會長則換湯不換藥終無興革良好之希望質之本埠全體商界會員以為何如云云

## 總商會開會員會之預備

上海總商會各會董因該會訂定明日(二十六)開臨時會員會預備將經過事宜及歷年賬略次第結束並將興建商品陳列所工程進行事項綜核明確俾於大會時報告茲已將一應手續部署妥定昨日午後各會董均蒞會詳細調查畢復將董事會方面應行提議各案由預行籌畫以便臨時交議聞會員方面亦於昨日在愛多亞路商業公團總事務所開臨時會云

## 全國學生會評議會紀事

昨日(二十四)下午新鐘三時開會到會者三十九人主席劉慶平紀事林祖烈主席登台宣布開會後先請日昨紀事員黃維時朗讀通過議案衆無異議遂討論會章繼續通過第十一條第十二條第十三條第十四條第十五條第十六條復討論議案奉天代表提議對於山東問題討論結果分為數項辦法錄之如下㊀電巴黎我國專使切不可聽北政府密令任意鬆懈以交還青島名義設法補簽㊁電巴黎藍辛懷達白利斯表示感謝㊂請各地各團體與駐華之美國公使及名商聯絡表示謝忱并望其代達民意討論畢鐘已鳴七下遂由主席宣告閉會

## 上海學生聯合會消息

七月二十四日上海學生聯合會交際部開常會到會者三十六人上午九時開議主席陳琮書記董克仁所議決案如下(一)部長報告調查家庭工業會社情形(二)副部長陳琮報告接洽美孚公司情形(三)女青年會體育師範代表陳詠聲提議請印傳單鼓吹抵制提倡等事(四)南洋代表陳琮報告商業公團所處情形及地位(五)民立代表董克仁提議「聯絡錢莊處制奸商」法(甲)派各交際員至各錢莊說明理由(乙)要求錢業公所開大會討論一切(六)勸業師範代表張維貞提議如有交際員三次以上無故不到者立即暫時收回徽章以昭慎重(七)南洋醫學代表陳人杰提議如遲到者當在部長處說明理由(八)同濟代表周明棟報告華章造紙廠全是某商云(九)勸業代表張維貞報告調查貧民女子小學情形(十)民立代表董克仁要求同意請第二師範代表蔡祚章辦理書記(十一)同濟代表提議發書致出糖各地學生會請調查價貴之情形及鼓吹製糖以防利權外溢五時散會

本星期六(二十六日)上午新鐘十時該會學術演講會請張一志君在貝勒路事務所演講講題為(英國憲法的特色及他進化的歷史)張君留學英倫有年於法學一門尤多研究法學者屆時盍往聽之

## 疫症之昨聞

南方議和代表章行嚴君向住新閘路三十一號岑宅近日染患時疫勢甚危險已入時疫醫院請治由西林公子岑心叔代為照料

暨南學校華僑學生某亦染得時疫勢頗危險現在上海醫院醫治

滬南董家渡大新街楊家渡一帶近亦發生時疫傳染頗盛患者以江北苦力為多死亡相繼新普育堂特日夕為若輩施診頗為忙碌該堂對面新建之時疫醫院因內部尚未工竣不及提前開診現正督工從速畢事以便救濟時症

## 電詢沒收敵船組公司辦法

旅滬商幫協會昨致北京電云北京海軍部交通部鈞鑒奉薩監督由密轉奉交通部號電敬悉沒收敵艦並無外人購買又由監司令轉知奉海軍部號電云此項敵船已由部會同交通部議組官商合辦公司以興航業等語各帮商民深感大部實力提倡中國航業商民為愛國熱忱不願裝運某船三月以來各埠貨物堆積如山霉爛損失尤難悉數船隻能早駛一日商困即早紓一日究竟如何組織務乞迅示辦法俾有遵循臨電無任迫切之至旅滬商幫協會叩敬

## 大批金銀進口

大宗金洋來滬一節已誌昨報昨晨花旗公司輪船果進口儎來華比銀行盎斯金十六大條核金洋十二萬五千元花旗銀行美金洋十五箱計五十七萬五千枚運通銀行盎斯金三十二條核金洋二十五萬枚麥加利銀行計金大條三箱合金洋二十萬枚總共值金洋一百十五萬枚以致是日給赤現金售價由二百十二兩五錢開盤跌至二百十一兩並聞今日(二十五日)英公司輪船進口亦有大宗金銀大條與金洋到滬其數較昨日花旗公司輪船儎來者為多

自協約國簽得約後我國出口如絲茶籽油白芝蔴蛋白蛋黃等貨運往美英兩國者頗為暢旺為數年來所未有而進口貨則除定頭機器外雜貨寥寥兩項價值相抵相差甚巨故各外國銀行所存現銀較春初查倉減去一千餘萬兩之多是以先令頻長銀價日高邇來除現金來華易銀之外其銀兩仍供不應求所以各外國銀行在美國購定大宗大條銀始於昨日亦由花旗公司輪船儎來計滙豐銀行三千三百九十八條道勝銀行四百八十二條某銀行一千零十七條共計四千八百九十七條其中某銀行之一千零十七條因係(一日商)故泰亨源等銀爐不允代為熔化寶銀致某銀行將此項大條銀悉數售與中法銀行滬上之銀根得此稍覺鬆動各銀行結出遠期鎊價者亦見縮小今明日先令勢必看軟云

大陸報云價值美金八百五十餘萬元之金銀現由花旗輪船公司哥倫比亞號與昌興輪船公司之亞細亞皇后號裝運來滬哥倫比亞號已於夜半到淞二十四日午前十時後即可駛入浦江載有金洋六百萬又價值美金一百萬元之銀條並載有貨物一千七百六十噸內有洋酒啤酒飲料三千七百三十七箱亞細亞皇后號定於二十五日夜半到滬載有大條銀四百四十六條值美金五十萬元又金洋一百萬枚並載有貨物二千一百噸

## 米麥價日見增漲

採辦軍米漕米兩項俱經江蘇齊省長會同李督軍急電政府內務陸軍等部請為暫緩輪運所有前頒漕運護照不生效力以期保全蘇省民食在案惟滬上南北市米價開盤依然有漲無跌昨日頂高機白米每石價漲至八元四五角聞因仍有天津帮客商王某等戳用護照託稱軍米廣為輸運出境之故由南市豆市街某某米行承辦者為多連日預備打包上棧等手續頗形忙碌以致價值不易跌落

本埠茂新滬豐大正華興申大陳茂和等麵粉廠向臨淮屯縣無錫常州戚墅堰鎮江等處採辦小麥數達鉅萬經由滬甯鐵路火車裝運來滬每日平均總在四千包左右此項小麥在上月間售價每擔二兩一錢目下因米價增加小麥亦隨之漲價每擔已漲至二兩六錢市面銷售日旺大有供不應求之勢滬甯路之麥根路車站貨棧房邇來堆積此項小麥達五萬餘包每日首先車運各廠異常忙碌而逐日車運來滬者仍源源不絕故該貨棧不易出清云

## 查復私販米糧之令知

日前省公署訪聞滬上米商有私販米糧出口情事特令滬海道尹調查嗣經該道尹呈復至省省公署即轉令沿海各知事各稅所對於此後有私運米糧情事應即嚴行偵查以杜奸商嘗試其通令文如下 前因訪聞滬南萬豐米行主楊和清勾通豐大米行等貪圖重利私販大宗米糧二十萬石售與日本訂定陰曆五月初八日交貨由水陸分運出洋等語當以是否屬實即經訓令滬海道尹派員密查據實具復去後茲據復稱當即密派任用知事嚴莊分投確查據實呈候轉呈去後茲據復稱遵即改裝易服不動聲色親往秘密調查現經查得萬豐米行主楊和清曾於陰曆正二月間代三井洋行訂購米二十萬石米石並未交清嗣後三井洋行因出口禁令森嚴未交者退還已交者陸續售出此外並無所聞自即前事傳聞之誤是分運出洋一層已無從查究至豐大米行主為張樂君今年陰曆正月因虧本歇業陰曆五月二十二日已改豐大源號另行開張核計時日似豐大米行並無為萬豐行主楊和清勾通販米出洋情事奉令前因合據實復陳以憑核辦委員調查所得有不得不為鈞署陳者江蘇米禁森嚴始終不懈上海為通商巨埠耳目衆多更復計無可逞然利之所在人必爭趨近聞無恥奸商已別出機謀改途易轍先將米糧改用小船零星運至沿海各縣俟積有成數再運往青島可免關卡稽查以成其販運出洋之故智心思至為詭密若聽其常川販運則消涓不塞勢成江河擬請鈞署轉呈省長通飭沿海各縣嚴為偵查庶得正本清源不復再售其奸愚昧之見是否有當用特詳細附陳伏候鈞裁等情前來查此案既據該員密查萬豐米行主楊和清前雖代三井洋行購米二十萬石然已交者陸續售出未交者俱各退還既未分運出洋似可免予查究至豐大米行歇業與開張時日有所不同尚無勾通情事惟據稱近有奸商別出機謀改途易轍先將米糧用小船零星運至沿海各縣俟積有成數再行運往青島販運出洋如果實有其事殊屬有礙民食應飭省長通飭沿海各縣認眞偵查遇有奸商偷運立即嚴行究懲以申禁令而維民食所有遵令派員密查萬豐米行主楊和清等私販米糧一案情形理合備文呈復仰祈鑒核施行等情前來除指令呈悉既據查明萬豐米行主楊和清並未售米出洋豐大米行現經歇業亦無勾通情事應即毋庸置議惟據稱奸商別出機謀將米運往沿海各縣偷運出洋如果屬實亟應嚴行查究以杜偷運而維民食候訓令沿海各縣嚴行偵查遇有奸商偷運立即提案從嚴究辦以肅法紀並候令財政廳轉行沿海各稅所一體遵照此令等因印發並分行外合行訓令該知事即便遵照辦理並將遵辦情形具報此令

## 華僑在南洋組織國貨公司

駐蘇門答臘日里棉蘭領事張公善因見旅外華僑喜用國貨特籌集資本金三十萬組織南强國貨公司專採辦國貨品業已創設總公司於該埠不日派人來滬組設分公司並先期函致本埠華盛國貨公司請為協助進行原函錄下 (上略)貴公司派人南來招徠僑到埠日自當極力介紹查本埠自抵制風潮發生以來雖無暴動情形而生理影響一落千丈梅縣僑商洋貨商各家均知非振興國貨空言抵制無補時艱爰與張公善領事商組南强公司集資三十萬專採國貨運輸南洋為宗旨目下將次開辦並舉瑞璋公司梁福屏為經理月杪即首途回國駐滬開始辦貨務須貴公司謝主任大力招呼庶足以收實效所有詳細辦法到滬面議云云

## 廣東銀行又開大宴會

昨晚廣東銀行總理李煜堂經理黃朝章在四馬路倚紅樓宴請朱葆三蘇筠尚虞洽卿本埠華商銀行同業並報界等宴至中間由李煜堂朱葆三代表張爾云盛竹書蘇筠尚邵仲輝及李煜堂之長子李子重相繼演說李氏父子大致謂此次在滬發行紙幣按照英國銀行條例一切手續極為慎重蓋該銀行在香港英政府註冊其發行銀幣之準備金悉由英國國家銀行查賬員監督查驗故其信用頗為可靠云云其餘諸君皆表歡迎之意惟盛竹書君謂將來如能由各華商銀行組織一商業聯合銀行發行統一紙幣凡各華商銀行欲發行紙幣可向該聯合銀行兌取庶幾紙幣可能統一云云聞廣東銀行創始於八年前設立於美國金山後在廣州香港上海次第分設現四行資本共有英金八十萬鎊約值國幣四百萬元限在上海先發紙幣十萬元紙幣自五元起點十元二十元五十元一百元至五百元止云

## 美商科發藥房之擴充

英文滬報云中美圖書公司及美國香水公司不日均將遷至南京路中美圖書公司將居哈同房屋內美國香水公司則遷入便龍洋行舊址該公司為美商科發藥房董事所發起之新營業行將躉批或零售各種香水與化妝品大約兩月內即可開門營業中美圖書公司向設於廣東路今因哈同房屋修理將近完工故已開始遷移科發藥房擬擴充華德路之廠屋八九月間即須開工業已購得鄰地二十畝在華德路現共有地五十餘畝築屋草圖業已繪成擬先造長一百二十尺寬八十尺三層樓之製藥所一處云

## 女子愛國實業團之發起

女界王織雲金琢華俞文耀歐陽紉秋盛棣芬黃獻華俞儒珍黃國珍劉冠華蔣藍田俞鎮東姚愛珠郭瑞仙王志英等發起中華民國女子愛國實業團志在創辦女子實業義務學校女子國貨工廠女子國貨商業公司及負販團發行關於實業之圖書報紙開辦經費悉由發起人及贊助人捐助暫借新聞蓬盤路頭康里房屋為會所聞將即日假座大舞臺演劇籌款茲錄該團所發緣起文於下 嗚呼以積弱至於今日之中國內亂外患紛至沓來大局阽危勢如累卵而吾國民處此水深火熱之中咸思以保國者保家於是研究夫致弱之原由於貧貧之原由於實業之不振實業云云概括農工商三者而言農出貨者農事不求精進則固有之天產胥歸劣敗而遑論增加種類乎工成貨者工廠不亟推行則日用之所需胥賴舶來而遑論堵塞漏巵乎夫至農事窳陋工藝闕寂則無怪乎為商者徒作外人之販賣團博些微之回用而已矣然而欲求實業之發達必先具雄偉之經濟力按程序以盤旋其間由小致大由近致遠堅忍不拔如江河舉海有不到不止之形勇往直前有破斧沉舟一瞑不視之概舉策舉力再接再厲而於是乃克有濟夫所謂雄偉之經濟力者將求之政府乎政府不暇我顧也將求之友邦乎適則爲人作嫁也將求之少數擁資者乎求之數年而不可一得也然則其力必於我國民之集合儀是求黍黍之積而盈升涓涓之滴墜石為穿恩等雖是女流洞明斯義誰謂興亡之責專任鬚眉况參戎則夫人之城永留勝蹟秉政則胡床之設世爲美談自古英雄固常出於巾幗也若言夫好義散財猶其餘事大則罄納麗藏免輸下戶小則自勤紡織賑贍宗親史乘所記固知我女子非吝於財者而況乎今也隨意投資襄成盛舉富家閨秀略節脂粉之資貧戶淑賢稍集菱蕁之值不其事更較易乎願吾女界勉之勉之

## 救國實業實行團成立

本月二十二日下午二時救國實業實行團假座民國路同義善會開成立會到會者數十人公推馬裕隆為臨時主席宣布開會宗旨報告章程經衆討論逐條改正繼由羅書生提議本團儲蓄各團員每月祇有大洋二角雖然聚沙能成塔然範圍過小開辦期限必延時日於實業前途恐難進行各團員必先量力承認款項作爲基本金至開辦時即為優先股衆贊成當出到會各團員踴躍承認計洋二百餘元未到會者後當再認馬裕隆又發言謂以後各團員如能介紹新團員滿十人者即爲十代表衆亦贊成於時各團員投票選舉職員由程企棠顧寶廷吳錦芝為監票員當選舉(正團長)汪善賚(副團長)馬裕隆(監察)顧寶廷吳錦芝(文牘)周勛臣唐梅章(交際)沈逸舫徐小僊(會計)洪筱亭(查賬)宋金才羅書生並派定各路幹事員十人本城戴桂生民國路張錦林南市朱嘉賢西門夏錫星法大馬路張順徵石路陸海寶新閘方錦元寶山路程企棠虹口包啓榮王子和畢舉散會時已傍晚矣

## 組織中華工界聯合會

中華國民救國團嚴覺悟譚俠軍鍾君準裴哲民沈若仙鄭國生司徒蔭趙石龍譚達三等發起組織中華工界聯合會以聯絡工界討論解放勞働問題結合工界中堅團體互助道德上知識上經濟上一切利益一切進步昨日由各團員在翠樂居開茶話會討論進行方法經鍾君準裴哲民兩君提出組織細則各團員討論之下大體一致贊成付表決次由嚴覺悟司徒蔭沈若仙譚俠君等演說組織工界聯合會之必要及種種辦法次由各團員相繼演說並聞該會籌有的款擬先創工界義務學校輔助工人無力求學俾短促時間得受普通教育云

## 中國廣告公會派員赴美

中國廣告公會前日開會會長海格君宣佈云因廣告有一種極大之效力此次世界戰爭協約國勝利之迅速亦與有功焉廣告將必為世界改革之要素也明矣是故世界廣告聯合會定於九月二十一日至二十三日在美國紐奧連士城開常年會討論數項問題關於世界改革上廣告之作用

美國紐奧連士城之會議曾有說帖致中國廣告公會以及各聯合機關其文曰廣告有普及播揚之能力實為世界政治上社會上以及商業上改革之要素

該說帖又云廣告為製造家與商人謀發達者成交互易之動機又為個人專門營業或經營商業者對於公衆至有價值之傳遞器不寗惟是廣告今日已認為造成公衆對於世界文明應有之心理之極大利器

中國廣告公會已選派格利地君爲正式代表列席紐奧連士城會議該會固不限於聯合會會員凡研究廣告學者均可與會云

## 廣西路商號請免加捐批示

江蘇特派交涉公署昨據廣西路商號道信等九十二戶呈為工部局驟加房捐環求照會領袖總領事轉商工部局免加等情當經批示云呈悉查此事前據利華等商民一千餘戶先後呈請已迭函領袖總領事查照辦理在案據呈前由候再函領袖總領事轉商工部局迅予解決以蘇商困仰即知照此批

## 蔡廷幹致沈仲禮電

中國紅十字會沈仲禮先生暨文濤君等均到滬諸承愛照甚感滬疫流行應亟拯救先生熱心公益素所欽仰紅會捐戶疑改官辦質屬誤會仍請力為解釋以資維持當議員諸君贊助協盡素具熱誠會務進行正賴借助並祈轉代安慰為幸幹勘

## 第二艦隊將在湖口會操

海軍第二艦隊司令官杜錫珪以湖口為長江之天然門戶現擬集中湖口調集所轄各艦艇會操以一月為期以資練習已定八月一日實行開操昨特咨呈海軍總司令請為調查有無海軍見習生及其他艦艇加入會操如有艦艇加入操演即開往湖口以便預為編配等因藍總司令據咨後已飭知第一艦隊及練習艦隊一體查照辦理矣

## 海軍陸戰隊組織營部

江南造船所近因承造美國軍艦工作紛繁工人甚衆會經海軍部令調海軍陸戰隊兩連來滬駐紮該所藉以保護在案茲海軍部特派營副官一員於昨日來滬組織營部一面預給營長關防一顆嗣後辦事直接向海軍部請示遵行

## 日本對華商況之西訊

字林報轉載日本英文報知報七月份中日貿易新聞一則據云七月初旬日本對華貿易出入者較前大增十日之內輸出之額達日洋一千一百三十七萬元較之去年同時增多四百零九萬一千元即較之今年六月下旬亦增多雖輸往揚子口岸者其數不若北部之膨脹然亦達日洋四百七十八萬八千元較去年同時多十四萬九千元輸往中國北部者值日洋三百八十四萬五千元較去年同時多二百四十七萬六千元至於輸往滿洲者則較去年同時多一倍有奇茲列對華輸出額簡表如後

| | 今年七月初旬 | 去年七月初旬 |
|---|---|---|
| 滿洲 | 二•六九二•〇〇〇元 | 一•二二七•〇〇〇元 |
| 北部 | 三•八四五•〇〇〇元 | 一•三六九•〇〇〇元 |
| 中部 | 四•七八八•〇〇〇元 | 四•六三九•〇〇〇元 |
| 南部 | 四五八•〇〇〇元 | 四•四〇〇〇元 |

此十日內對華輸入共達日洋八百二十七萬六千元去年同時為三百零七萬五千元兩相比較今年七月初旬輸入之數加多五百二十萬一千元茲列對華輸入之簡表於下

| | 今年七月初旬 | 去年七月初旬 |
|---|---|---|
| 滿洲 | 一•六〇〇•〇〇〇元 | 四一四•〇〇〇元 |
| 北部 | 二•一〇二•〇〇〇元 | 九二三•〇〇〇元 |
| 中部 | 四•一四一•〇〇〇元 | 一•五八五•〇〇〇元 |
| 南部 | 四三三•〇〇〇元 | 一五三•〇〇〇元 |

## 組織南沙電氣公司

南匯城內近有人發起組織南沙電氣股份有限公司定股額三千股每股洋五元共計資本金一萬五千元除由原發起人認定一千股外尚餘二千股由各發起人分任募集以八年陰曆十月爲截止期聞已按照公司條例呈准省部現設籌備處於南門商會辦公處

## 亞細亞皇后號明日開行

昌興輪船公司亞細亞皇后號準於本月二十六號星期六日由滬開往香港及小呂宋是日下午四時半在工部局碼頭備有駁船裁搭客及行李等至吳淞上船

## 預防螟蟲之通飭

松江滬南與浙省毘連處近有螟蟲發現當經該處各長官詳報上台通令各縣知事轉諭農民及軍警等嚴加搜捕上海縣沈知事奉文後以本縣境內雖無此等螟蟲發現但為保護農田起見不得不思患預防因諭飭各市鄉經董先期防護云

## 孟納拉路越貨傷人案續紀

星期一晨二時許孟納拉路發生刼案匪徒沿途開槍彼流彈擊傷業測字之胡廉西周漢璋二人經十四號包探等送入醫院請治已紀前報昨經捕頭派探前往醫院調查傷狀據稱胡廉西子彈自其右前胸射入穿肺而止於左背肋骨間雖經醫生用手術將彈鉗出但內部傷在要害深恐危險其周漢璋一名則僅右臂為彈掠傷不日即可告痊云即由捕頭據情呈報總巡候核矣

## 合開花行人財兩失之控究

南匯縣人喻永興年逾二十向在本埠南市為花行生理今春該行因虧閉歇喻賦閒歸家端節後有友人楊素芳邀喻合股往湖州新市開設子花行彼此言定於七月中開辦日前喻在家要求乃父發給資本其父遂付給鈔幣洋五百元現洋數百元另派次子喻永發隨往喻昆季由籍來滬與楊會面後即乘輪動身往湖州籌備不料舟抵浙境忽失永興蹤跡永發情急向楊根究楊對答支吾辭言或係在旁小便失足落河溺斃詰其票洋何在楊稱由爾兄隨身攜帶云云永發乃中道

慶記內河輪局添開蘇杭班廣告

本局擇於舊歷六月十八日添開由申至蘇杭兩班與招商聞日開行代客報關裝貨搭趁客商穩而且安並在蘇州附備有關棧以利上下水之便如蒙賜顧無任歡迎

請用滙中廠國貨肥皂 農商部註冊 表牌 蓮蓬牌

滬地經理 老震大 老泰記 勤昌 謙泰 森源 中信 裕泰 泰興 源記 大同 恒興 源泰祥 萬祥泰 泰茂生 和豐

招請外埠經理 北乾元 周一大 陳萬豐 德大生 大昌德 晉昌隆 源泰永 同森泰 義和祥 海二馬路上朱陶里

傷寒專科 周辭岐 時症

肝胃氣痛專科 徐隱樵

[illegible]門診下午一點至三點半 照例二元二角 複診一元二角 出診英美租界四元四角 法租界五元五角 城內六元六角 外省通訊問疾 診所老垃圾橋北首和濟里第一石庫門內

痔科專家 華永祺 門診 出診 康里底

感謝醫學士余雲岫君

上海北門口 有利源 比衆從廉

萃豐衣莊歷年存貨七折賤賣

本莊滿期贖回細毛綢緞衣貨數十餘箱因時在霉天未敢貿然啓箱承諸君時相詢問本莊不敢仰攀者懼霉之故邇來霉過伏屆已於前日將箱開啟所有上好細毛衣國產綢緞顧繡時新棉夾單衣一例不顧血本賤賣脫貨俾圖早日銷清此種良機望勿錯過欲購賤貨從速光臨
三馬路石路口萃豐衣莊謹啓 電話中央一九六八

浙江塘工券 湖北軍事券 慈善救濟券 中華利濟券 法國協濟券 勸業場獎券

申報館精製照相鋅版

本館特設美術廣告部

本館精製鉛版

上海自來火公司 煤氣燈

本公司之煤氣燈點用者均知其價格低廉光線充足且通宵明亮無礙如在華式房屋裝置此項煤氣燈不取裝費分文按此項優待條件如或用他種之燈恐即難得欲知詳章請至本公司南京路二十九號陳列所或西藏路五號寫字間詢問可也

英大馬路日昇樓後浙江路中 公平三級鞋帽莊 准予六月廿五日起大放盤三星期 奉贈香烟

折回家中向乃父報告其父聞信大駭帶同僕從連日赴失事地點詳細偵查毫無影響當因痛子情切於前日具詞分投水陸各警廳禀請徹究

## ◉俄人抗違堂諭之判押

年有六十餘歲自稱俄國貴胄之西人士羅斯因穿着俄國軍衣冒充軍官在公共租界內游行經駐滬俄領事署查悉咨照會審公廨由刑事科出票派令閔行路捕房華探張阿星西探司密司協往有恒路二十五號門牌屋內將該西人拘案訊明判决着令致函俄領事署道歉並候被控各案理清即須離開上海等情曾見報端茲悉俄領事署查得士羅斯並未遵諭離滬且於六月二十六號在報紙登載譏謗俄國長官之告白殊屬謬妄已極因復咨行公廨再簽提票仍派承辦此案之中西包探於前日午後二時半將該西人逮案經俄副領事儀君蒞廨會同張達卿讞員升座訊據士羅斯供認登報不諱並稱現在我將乘東洋輪船離滬請求派人護送等語堂上核供以其不應抗違堂諭判押西牢四十五天期滿着即離滬不准逗留抄出各件送存俄領事署候再核奪

## ◉英總領事致交涉署函

駐滬英總領事致函交涉公署函略謂據英人配奇函稱於日前挈婿詣北車站被奢被站外帶刀警士指爲與僑定欲檢查雖一再以京話聲說無效任聽搜檢當檢查時圍觀者頗衆似有竊笑之狀形近羞辱函請轉致各該警士嗣後對於英人勿加慢視云

## ◉閩學生來滬參觀工廠

福建公立工業學校校長何長祺日前帶領學生十四人由閩乘海輪來滬擬向各工廠參觀一切昨日何校長特向滬甯杭甬兩路管理局局長任筱山請求參觀鐵路各工廠當經任局長允許准於今日(二十五)乘車前往吳淞車站滬甯鐵路之機廠參觀一切云

## ◉海關監督回滬

海關監督姚文敷日前因公晉京已於前日夜車回滬昨日分咨護軍道尹交涉各機關云本監督前於七月八日因公赴京將本署日行公事派委文牘科長應鏞代拆代行分別呈報咨行在案茲於七月二十二日公畢回署照常視事除呈報咨行外相應咨請查照

## ◉普益社組織驅疫隊

近今疫症流行死亡相藉推其故乃由於街道之不潔垃圾之汚穢所致南市大東門內基督教青年普益社董子韶汪智源王承麟劉霞東等有鑒於此故發起組織驅疫隊一組擬於本月二十五號下午三時率領學生等携帶掃帚藥水等躬自外出清潔街道去除穢積垃圾並隨路分發傳單勸告市民注意清潔講求衛生願居民自知保存清潔顧全公衆衛生則人已兩受其益且不負該校刻苦躬親操作之苦心焉

## ◉施送救疫藥併紀

醫生徐錦裳於民國元年在閘北新民路協志里創辦中華公義善會常年舉辦施醫給藥義塾施衣等各種慈善事業近因疫症流行該會仍循舊例施送泰甯痧藥水及徐自製之辟疫金丹兩種日來到會求藥者自朝至暮日不暇接

博濟藥房主人木圭氏所製神效時疫急痧藥水醫治時疫頗有效驗近來滬埠發生時疫木圭氏特派朱炳臣隨帶藥水數千瓶分路施送不取分文昨日午後由朱君在南京路法大馬路南北市挨戶分給親告服法各商店皆爲讚許外埠函索無不照給鋪在上海公共租界甯波路即中旺弄北福興里二百二十四號

四川路一百三十五號震寰藥廠發行之至聖水救治四時瘟疫霍亂抽筋等症無不藥到病除如有貧民患疫向索者該藥廠均肯施送云

## ◉神州醫藥會出發救疫隊

浦東洋涇鎮因疫癘發生由官紳函請本埠神州醫藥會派遣醫隊前往該鎮施救已載本報茲悉該會會長顏伯卿理事長王紹裘現已籌備醫藥並臨時防疫醫院應用床帳等件派定醫校教務長包識生胡作屏醫士帶同見習生藥劑師准於今日渡浦開辦救治該會所發明之子午解懸丹專治癟螺吊脚等痧雖病至垂危但得此丹下咽即可回生云

## ◉青年會介紹部消息

青年會現設介紹部其宗旨在謀人者簡易之間接而得極宜之人員該會所推薦者必先澈查其人之聲名品學始允介紹本外埠諸東或有懸缺添席可將名稱地址職守每月薪水若干逐日作事幾旬詳細說明通知該會介紹部該部必能代爲物色也茲將待聘各職員列表於左

| | |
|---|---|
| 繙譯員 | 八人 |
| 工程司 | 二人 |
| 中文高小學校教員 | 一人 |
| 繪寫打字 | 一人 |
| 英文高小學校教員 | 四人 |
| 圖畫 | 三人 |
| 中文高小算學教員 | 一人 |
| 洋行或公司收賬 | 九人 |
| 英文高小算學教員 | 二人 |
| 記賬員 | 九人 |
| 洋行司寫員 | 二十一人 |
| 打樣 | 二人 |
| 事務所庶務兼打字 | 二十人 |
| 電話接線 | 一人 |
| 打字員 | 四人 |
| 醫院侍者 | 三人 |
| 報館通信員 | 二人 |

## ◉各學校消息併紀

▲閘北惠兒院 閘北慈善團惠兒院學校於前日(二十三號)下午舉行暑假休業禮到校者如惠兒院長王彬彥姚養所長趙鏡英教員朱季寅俞元爵姚祥生朱善長等首由主任教員朱季寅報告近年來校務之進步及諸生之成績次由王院長致訓詞勉勵諸生恒心求學習勤耐勞對於音樂體各種工藝亦宜專心學習俾將來各有技藝可以謀生自立次由俞教員演說諸生除勤求學問之外更須注意衛生養成高尚清潔之人格云云嗣由各學生唱校歌休業歌後院長會同教員發給諸生獎品而散

▲培德學校 培德學校通告學生家屬云本校辦理有年學科俱重實用自本年下學期起初小第四年以上各級尤特別注重國文英文算術三科俾先確立學問上之基礎爲升學及營業之預備至初小第四年以下各級除特別注重國文(講解作文寫字均屬國文)算術之外有與學生性情不相近身體不適宜者得酌量免習茲定於陰曆七月二十五日開學有意來學者務希速爲報名俾免額滿見遺是禱

▲巽與學校 小南門外蔡陽弄市立巽與甲種商業兼國民學校現有男女學生共四百五十人係高士良爲校長前日上午舉行畢業式計商業科畢業者爲陳[illegible]寶汪廷鉦顧錫全曹朗西黃鍾壽官榮全馬根寶袁朝珪張正修王桂鑫等十人國民科畢業者男生孫海寶等二十一人女生曹玉英等十一人舊鐘十時由校長領全體生齊集講堂向國旗校旗先行三鞠躬禮次經高校長詳述上學年諸生成績報告經過情狀繼復訓勉各生競求自勵養成國民資格復由各教員分別訓話大要不外乎自勸自愛等詞次由校長分給畢業證書及獎狀全體合唱暑假畢業等歌而散下學期定陽曆八月十九開課

## ◉基督教大佈道

虹口崑山路二十號監理會景林堂定於本星期內每晚由袁恕菴牧師范子美徐可陞李啓藩胡貽穀黃展言諸君自八時半始至十時許止宣講基督教救國要道聞前昨兩晚前往聽講者有三百餘人顯記名慕道者亦頗不乏人云

## ◉保護滬西慈善會之布告

上海縣公署前日發出布告云爲布告事據商會董徐菊如邦傑黃昆伯孫濟臣沈鶴鳴王滌之徐良鈺呈稱竊本會於民國四年春間同人發起組織善會集資籌備一致贊助地點當擇西門外斜橋路保屬華法毘連之區雖有新開租界市面仍然寥落居戶尚少均是貧苦在彼設立善會最爲相當適有天佑坊房屋寬暢藉資租賃開辦所需一切開支均由同人等籌措且有善士商號慨助月捐如不敷出董等擔任撥助立名滬西慈善會常年施診給藥開種牛痘發送衣米附設學校招收貧家子女孤苦孀婦月給錢文凡有病苦身亡施捨棺衾開辦以來四載有餘惻隱成績歷有徵信竊思滬上巨埠客籍甚衆每有盤柩回里無力無工者亦屬不鮮未免拋骸露骨本會爲慈善起見有鑒於斯特再集資購地現在寶邑大場廠二十七保十六圖王家厙購置第二百二十五號業戶王新桃則田四畝三分建造殯舍開築義塚業經呈請寶山縣公署立案保護在案綠屆冬季施送衣米先給票籍以憑照發無如窮民甚致硬索以及棍徒流丐乘間滋擾實於辦善之處大有妨礙再四思維惟有懇請鈞署立案給示保護以昭鄭重爲此聯名具呈請求縣長電鑒俯賜立案給示保護以維慈善而資鄭重實爲公便等情據此除批示外合行布告仰各色人等一體遵照特此布告

## ◉仁濟女醫院暑期停診

山東路仁濟女醫院每屆炎暑例停門診茲定於八月一日始九月一日止暫停門診惟急症仍隨到隨治昨已經該院懸出布告通知各界

## ◉甯紹碼頭倒斃男屍之請驗

十六鋪地甲龐永德昨午投地檢廳報稱今晨據水巡隊傳喚甯紹碼頭有一人倒斃往查並無家屬據該處路人云此人係向甯興輪船買票動身將欲登輪即行倒斃等語查其人身穿藍布對襟短衫內襯白布對襟短衫白布馬甲下着白布褲衣袋內金線戒二只大洋十四元小洋十一角銅元三十六枚爲此報求相驗梅總長諭候派員詣驗

## ◉浦江內撈獲女屍

法租界大自鳴鐘捕房七十五號華捕於前夜十時後偏車載一自浦江撈獲落水身死之女屍至同仁輔元堂稟請捕頭核示該女屍年約三十餘歲身穿黑雲紗衫下着藍洋布褲大足白線襪無鞋似係失足溺斃者至昨日午後尚無屍屬至捕房報認因天時炎熱經該堂用電話請捕房核准示暫由該堂棺殮發埋招認

## ◉犯婦急痧殞命

婦人陳氏前因誘拐婦女案發被捕經地方審檢廳訊明判決監禁三年發送監獄執行在案不料該犯婦在漕河涇監獄內忽染急痧醫治無效而死昨由獄中報告地檢廳委派沈檢察官毛檢驗員等前往驗明無訛因無家屬判由善堂棺殮

## ◉兩汽車軋撞人力車之慘劇

公共租界南京路廣西路口昨晚十一時許有一人力車載一中年婦人被來往汽車一千四百十八號及一千四百四十三號兩汽車撞倒人力車全部毀壞人力車夫高愛蘭及坐車婦人受傷甚重由老閘捕房八百八十六號華捕見當即前來抄錄兩輛汽車號數另雇車送二受傷人投醫院醫治婦人到院因傷重旋即斃命經該捕據情稟報捕頭諭着將婦屍車送斐倫路驗屍所候報請公廨相驗

## ◉道士假名騙錢

昨晨有羽士張振祥僞冒天后宮建醮在十六鋪各商行募化錢洋適被天后宮內羽士呂東生在彼募捐察破以其假名斂費立即扭控一區警署由趙署長詰據張供在北市誠濟會當羽士不認冒名旋在身上檢出印刷品天后宮齋戒單顯係假名騙詐飭送警廳司法科訊究

## ◉內地債務人押候引渡

蕪湖棠康錢莊經理周誠章在公共公廨刑事科呈控寓居山東路惠中旅館內之甬人陸增堂於去年二月初四日在蕪湖用聚茂號名義騙取洋三千七百元等情由探將陸拘解公廨訊着押候訊核在案昨晨由廨提訊原告偕證周惠明及代表律師上堂陳述被告欺騙情形請爲究追訊之陸增堂供稱結欠原告往來銀二千五百九十兩係個人名義蓋戳並無聚茂號函係請求寬限設法料理中西官核供會商之下以本案發生在內地判陸押候三禮拜內仰原告逕投蕪湖地方官廳起訴備文來廨提回歸案訊理

## ◉擅搬木料玻璃之扭控

某作場主徐永記昨扭張仲和至法公堂控稱張於日前無端將商人作場中價値數百元之木料及玻璃等物搬去請求訊追詰之張仲和供因原告虧欠某姓之欵甚巨向索不還此項物件實係債權人所搬並非商人搬取且商人作場與原告交均在吳淞地方並非在法租界境內請察中西官判被告交原保出外候原告自投內地官廳起訴着被告投案候訊

## ◉押繳代運垃圾費

承辦淞滬警察廳包運垃圾之船夫頭目姚增兆因延不將南市大碼頭浦灘一帶垃圾裝船運清致遭雷雨衝激垃圾遍溢街市爲各商號公函警廳及第一區警署後即經徐廳長令知該區趙署長傳姚到來限日運清未果仍由該署長商之水巡隊潘隊長多雇船隻添備小工從事挑運出清一面將姚革除另行召充在案茲聞此次由趙署長代墊之駁船小工船夫工食等費共計發出洋三百餘元據情開單詳報徐廳長請爲核給徐廳長查得此種開支應歸姚承認如數照繳故已將姚之代表陸新記傳廳飭發司法科預審押令照繳矣

## ◉婦人違犯烟禁之懲押

揚州婦人葉李氏近在新閘梅白格路五百四十七號屋內私設烟間賣烟被該管捕房捕頭偵悉於前日派令中西包探協往將氏與烟客趙紅良朱金元陳來興王有德連同烟具一併帶入捕房經捕頭詰問一過令王存洋十元保出餘人分別拘留於昨日解送公共公廨請究即據中西包探上堂稟明前情並將烟具呈案請察訊之葉李氏供詞支吾而趙陳朱三人供至氏家找尋友人不認吃食鴉片烟經中西官核供以葉李氏故違禁令判押女所二月趙罰洋十元朱陳各罰洋五元王有德保出不到保洋充公烟具銷燬

## ◉車夫失妻之追究

江北人張玉棣拖車爲業娶妻趙氏向與張妹小寶同在某絲廠做工本月十七放工後姑嫂二人不知去向前日小寶已歸家詢知被同鄉周洪升誘匿張即扭周至四區一分所告發楊警佐諭解司法科押候究辦

## ◉妓院容留幼女

湖北路甯和坊一百十七號門牌妓院內因容留年未及笄之女子崔巧英學唱戲曲經人函告老閘捕房於前日派令中西包探協往將女與鴇婦王徐氏一併拘入捕房經捕頭略訊一過諭令王鴇存洋五十元保出崔女留濟良所昨由西女董將女伴送公共公廨請示即據華探榮錦林與西探鮑鐵相繼上堂訴明前情並稱王鴇保出臨訊不到請爲訊核李襄讞商之美恩關領事判崔女仍留濟良所候傳鴇婦到案訊核

## ◉雉妓脫離苦海

江北女子吳二寶於前年被人誘拐來滬押入西藏路二十九號門牌雉妓院內爲娼近患瘡毒由龜鴇送入廣仁醫院醫治前日該女潛行出院自投濟良所泣訴賣娼不堪受苦請求援救所當准予暫留昨晨將吳女伴送公共公廨請示經中西官訊悉前情判女發濟良所留養照章擇配

## ◉七次過犯行竊兩則

七次過犯寶山人張阿江前晚串竊崇明人耿毛郎竊取高塔路寶安里六十八九號門牌殷順生洗衣作內値洋二百三十元之中西衣服數十件潛贓與某日前司閽人葉大卿得洋四元六角分用被事主報告捕房派探偵阿寶將張耿葉三人連贓於昨一併獲解公共公堂請究由中西官逐一訊明判張押西牢一年半期滿仍驅逐出租界耿葉兩被告各押西牢四月以儆 又鄂人沈玉珍前晚竊得阿拉白司脫路二百八十六號門牌居人孫有彥家衣服多件携贓逃出被滙司捕房包探朱子藩查獲拘入捕房收押昨解公共公堂經中西官訊悉沈係七次過犯判押西牢二年期滿逐出租界

## ◉過犯行竊夾金表

南京人趙文魁前日至南京路四百九十一號門牌史維記鐘表店內以購物爲由乘間行竊夾金表一隻圖逃當被店夥黃鶴林瞥見鳴捕將人贓一併帶入捕房昨晨押解公共公廨經中西官訊供不諱以趙係過犯判押西牢九月期滿逐出租界

## ◉誌謝

昨承商務印書館惠贈第五卷第七號婦女雜誌一册謹謝

## ❊贖約儲金消息❊

▲救國同志會 救國同志會募集第四批贖約儲金清單如下 濟南東巖恒洋一百元又公德乾洋一百元恒興德洋一千元濟東銀號洋一千元恒興公洋一千元裕厚堂洋五百元裕祥福洋三百元慶和永洋三百元以上八戶共計洋四千三百元連前共洋十四萬五千七百六十五元

▲大東門內大街老義隆南號同人認額如下 張舜臣一百額黃桂榮十額顧介眉十額浦士泉十額黃幼樂三十額陳芝祥八額唐儒珍六額孫粹銘六額臧臣富四額徐子祺四額丁正鋼四額許寶堂四額張仲英(飯司)四額 老義隆東號同人認額錄後 張廿蓀五十額徐雲從二十額蔣少川十額費仲衡十額唐寄陸六額楊銀槐二額陳士芬二額

▲估衣業 估衣業續認欵如下 寶善街乾昌衣莊周松慶二百五十額李選青二百額孫沛龍十額高梓琴十額吾兆坤五額曹福興五額盧子雲五額萬盛初五額高達卿五額金德清五額以上計五百額

▲水果業 南市大碼頭恒泰水果行同人認額如下 唐蓮生五十額黃梅芳二十額朱少山十四額黃亮生十額黃月山六額王松雲六額徐春林八額王漢泉十四額馬石林六額朱金奎四額張金桃八額顧天錦四額徐如松二額羅錦榮二額以上共計一百五十額計洋七十五元 寓唐恒泰內王桂記號同人王承鈺二十額王承福十額王承佑四額王久香六額王漢卿十額以上共計五十額計洋二十五元

▲金業 泰康潤金號一百額趙仲英五十額金梅先五十額鍾俊甫二十額文瑞生十額謝秉泉六額李仁生六額丁仲澄四額鄭秉衡四額徐仲英五十額林芸生二十額茶房李子家四額飯司魏景卿四額司務何永泰四額下灶張阿大二額車夫施阿三二額又郭阿金二額又張阿福二額共結三百四十額計洋一百七十元

▲洋貨業 南京路榮昌祥呢絨洋貨號同人認欵一千零四十二額合銀洋五百二十一元正姓名如下 榮昌祥四百額王士通四百額李國華三十額王士楚二十四額潘瑞章二十額王嘉佑二十額張年福二十額黃采章二十額宋琴舫十額周世蒂十額王蓉讓十額王祥源十額周振生六額王正甫六額沈左泉四額劉萬泰四額金信孚四額徐松齡四額蔡繼春四額王振滾四額王汝章四額李彬夫二額郁慶尚二額王汝賓二額陸慶裕二額鄭文斌二額劉玉卿二額龐榮卿二額王嘉佑二額王仁墜二額李蓮生二額周富來二額趙宏文二額范賓林二額胡月明二額 南京路王興昌呢絨洋貨號同人認欵五百額合銀洋二百五十元正姓名如下 王興昌二百額王才興一百額王和興一百額韓道仁十二額王徐仁十二額王士祺十二額馮維新十額蕭斌榮十額陳禮訓十額余安市十額李定槐二額俞阿福二額勵阿昌二額陳生財二額林福祥二額朱榮庭二額忻和齊二額蔣坤法二額汪文富二額潘禮章二額王汝芳二額王祖英二額以上兩號同人所儲之欵存上海商業儲蓄銀行決定此欵用於贖路他事不得挪移

▲禮查旅館 禮查西旅館同人認欵額數如下 鄭安楚羅金生高福生胡漢章馬夢世各十額王阿四盛秀祥貝寶山王阿林林良利各六額朱懿日裘順生馮仁寶於水香盧寶康傅鼎山徐炯榮謝福堂余元昌李阿元俞雙喜周福順成祖純戎松鹿林孝紀金玉良葉嘉泰康紹聖沈阿毛余松泉王順根劉阿寶葉秀林柳梅卿黃仲舒朱良貴舒探豐樂友生沈順利陳夏生孫學明各四額張苗生張錢龍唐阿財各三額陳桂生羅阿林潘根富夏叙賢胡阿若戴阿琴陳阿三陳祥泰毛福元吳順榮余阿四張松濤仁生沈阿定項挺生王阿廷徐金發周陶子得成顏雙富常金寶張桂生朱新義致仁金子園顧金根徐阿巧郭殿臣朱玉林莊三寶桑長生胡孝弟黃阿初周彩彪潘新猶朱阿南張春富華阿狗顧秋泉阿荷姐阿寶姐趙阿富女士各二額楊阿林夏先昌吳東生邵安慶周阿大各一額以上房室處工務處共計大洋一百五十一元正該欵已存四明銀行俟正式收欵處成立後加入

▲南貨業 乘源二十額許曙泉張雅雲朱叔忠各十額張桂生陳長生陸鶴之趙爲治朱濤耕顧福鴻許守濤錢耕濤各一額朱甯生二額新鉅源二十額許蔭生王志[illegible]十額洪渭如六十額新震昌趙伯生黃協甫各十額畢芳生四額張希琴應朱秋琴查思敬唐意生獻龍司桂生伯君各二額南北永源共竹君毛關通侯監雲各三額厲松廷楊蓮根各二額南成大二十額呂慎卿路廣生各十額陸文荃六額沈廷梅李梅生朱維生趙錫魁各二額瑞泰新開泰祥新泰祥共一百額瑞餘二十額洪盛四十額陸佩衡十額張炳伯八額南北協隆四十額北成大呂慎卿五額各友十五額公順十額葉浩鈞五額陳文生蔣增榮各三額侯价甫葉仲康程禮盛各二額王徵祥陸伯生朱雲生各一額萬源盛承泰潘治銘潘仰喬湧和怡昌新餘大各十額湧盛六額新老公和二十額老怡昌二十額正和四額祥豐四額以上共計七百二十額

▲履業 履業同人認欵如下 南市老寶基號十額張瑞元四額傅祖林二額莊桐銘二額張雲才二額周春壽二額張慶才一額趙壽根一額菊生飯司一額顧瑞安一額以上共二十六額(以下由老寶基代勸洋亦歸該號收)鞋底作賀壽全十額汪阿才二額鞠鞋作曹昌龍四額女鞋作楊星記二額皮鞋作胡銀祥二額番鞋作張履安四額老寶基門前洋貨攤湯福志二額以上共二十六額盧飛路禮和號徐長禮十額以上總共六十二額

▲珠寶業 日前由恒昌祥裕昌祥寶昌祥三珠號發起儲金救國今由該業董事等於昨日在珠玉公所邀集同人開會認欵已認定欵額及姓名如下 萬源昌義記一百額又同人一百額吳堯卿六十額萬源祥五十額陸春岩二十額倪悅如五十額信昌仁四十額楊片園十額源昌成一百額程心伯連同人一百額錢松生十額利華三十額李潤泉二十額萬源長四十額陳春茂四額陳梅芳四十額沈少齋二十額沈文達二十額趙元奎二十額范大昌八十額張寶新二十額朱寶清十額陸榮生十額鄭芝生十額邱竺生十額朱愛泉十額姚仲廣二十額張增福二十額張采興一百額丁福林十額源昌慎二十額俞松記十額雜子祥十額于森奎十額曹桂寶四額張盛祥十額朱少甫二十額吳松卿五十額許少卿一百額章晴蓀五十額錢儒欣五十額潤昌六十額發昌五十額蔡選三二十額汪贊君十額袁福壽四十額謝其章二十額信源四十額萬源長同人三十額顧桂蓀二十額沈渭生五十額鈞記五十額成源新記五十額朱祥和五十額信順四十額王省函十額裕盛昇七十額吳杏泉七十額陳發泉五十額萬昌成五十額朱過吉十額程子卿十額顧文驄二十額周龍慶十額沈寶泰十額王開泰十額章沼浩十額復太十額胡麟生十額鄭雲芳二百額源昌仁記二十額朱子宜十額夏子林四額邵子記二十額陶選記十額姜瑞霖四額周瑞卿二十額錢雨辰十額馬精英二十額萬源永王友松一百額祝文卿十額陳惠泉十額材記四十額天成祥連同人一百額許大倫十額謝祥銘二十額鄭蕙初二十額許春和十額鈕紀卿十額樊春水十額杏記十額王蓉庭十額王培郁一百額振昌二十額福源德記四十額范賓和十額沈鄭徵四額杜吟香十額吳少蓉十額周瑞生十額葉鶴麟十額程仲華六額沈錫根四額以上計三千二百五十額連前次兩共四千零零二額

▲浦東祝家橋 浦東祝家橋爲南邑小鎮市面不甚繁盛自本埠發起廢約儲金該鎮聞風繼起由保源典經理丁正蕃等發起一時紳商學各界贊成者甚多二日之間爭先認額者計八十四戶三百六十餘額(每額半元)所集之欵以本埠南市浦東公所爲儲金機關昨由該發起人致函該公所接洽一切

▲照相業 滬城豫園照相同人認額如下 維新二十額維新同人陸志清十額陸志雲十額倪文漢四額吳榮春四額楊林生六額沙達巨四額郁瑞生二額唐蘭州二額陸順懷四額 鏡華二十額鏡華同人陳泳峨十額胡滌甫六額周子卿四額馮季卿二額史根生二額鄭長庚二額鄭傳榮一額李兆明一額 品芳二十額品芳同人陸子文二十額周鑑鴻十額范伯釗六額陸松橋六額李佩芳四額陳竹屏四額蘇如東二額李文斌四額各學生十額 時新十六額時新同人蘇醴泉十額嚴耀卿八額嚴嘉英六額劉淑英六額張鏡清六額各學生四額 容光十額容光同人王世英六額毛根清二額蘇仁麟二額邵子波一額汪萬荃一額徐子興一額 人仙十額人仙同人顯伯良五額楊雲甫二額顧仲良二額顧提廷二額 半淞閣十額吳濟臣十額瑞芳四額計共三百二十四額合洋一百六十二元

▲西旅館華人 虹口崑山路三十八號數士公所西旅館同人認額如左 孫葉根三十額高東生十額姚春林十額程阿毛六額沈韶棠四額張朱氏四額孫耀祖十四額丁寶林十額顧孝芳四額沈阿連二額顧阿來四額鍾根棠一額沈金貴十額孫銘壽十額劉秀秋四額張順生二額周永朝四額沈湘和四額陸季良四額應連芳二額沈杏林二額趙錦春二額蔡森林四額蔡桂生三額張梓湘十額共結一百六十額計洋八十元已存入四明銀行

▲錢業聯益會 錢業聯益會昨日因籌欵贖約事特開臨時會經各號同人認欵如下 瑞大朱潤齋三百元朱逸齋十元沈子述十元李志遠十元陳季卿五元張叔莊五元毛軒章五元陳穗生五元姜士平五元全體司務十元 德昌趙錦昌一百五十元各友二十五元 亦昌榮子咸十七元潘茂棠十元李長生十元梁國千十元榮建夫四元章德潤四元張福寶四元楊壽昌三元丁壽生一元 義來二十元季恩慶二十元季菊人五元王時猷二元榮蔭隆三元季月琴一元 源大四十元 瑾昌三十元 祥康十元王仁照五元許培根五元張泰興五元季阿壽一元蘇根林一元 祥大二十元周渭清二元穆士鈺一元潘進賓一元 志泰二十元莫瑞初一元戴光賚一元戴生達二十元 元祥十元吳涵清十元 德泰十五元 盛源張鳳培十元丁紀達五元 永昌十元張富隆二元毛阿惠一元賈子盛一元 恒豐十元沈度一元龐錫麒一元邵紀法一元 源豐榮泉根五元周根泉五元項正榮二元 元鑫十元周鳳瑞一元 湧大十元薛廣培一元 晉昌十元王炎林一元 順大華根生十元 仁泰十元 泰昌十元 久恒十元 仁記十元 洽泰源五元鄧洪根五元 亞昌十元 萬有餘十元 唐通源十元 松茂張子彥五元丁錫棠一元 韓一中一元章養勝一元 培昌榮堯臣五元俞堯章三元 源和五元 恰大徐榮生五元 溫州同昌五元袁繼緒五元 潤昌五元 宏昌五元杜佐廷五元陳順山五元侯駿明十元 洽源張榮培五元 恒泰五元 丁森記三元錢利順五元 大昌四元 餘豐二元以上共計一千一百十九元正

## ❊來函❊

## ◉虞洽卿來函

頃閱貴報新聞欄內載有廣東銀行發行鈔票預記一則內有四明銀行處某云云查四明銀行當前清開辦時鄙人固同爲發起造成立後鄙人早經辭退並已登報聲明此次赴廣東銀行之宴係個人交際與四明銀行無關恐有誤會請登入來函門內爲荷虞和德拜上七月二十四號

## ◉西姚家弄大成里居戶來函

啓者城內疫症流行傳染極速四牌樓至由尺灣一帶連日死亡甚衆皆由於警察平時對於地方衛生不加注意任令清道夫役偷懶垃圾恒積至三四日始一掃除穢氣四佈行者掩鼻同人住居西姚家弄大成里(房屋係大成公司之產)里內垃圾瓜皮散滿道旁蠅蚋紛集實爲釀成時疫之一大原因苟能每晨督率清道夫役勸加掃除積穢灑以避疫藥水功德無量不知此是地方警察之責歟抑係工巡捐局之責歟事關公衆生命安危尚望負此責者迅速設法解救免滋蔓延貽害地方至切至要沈人蒼葉望璧王楚堂用慎民陳競存趙賓甫潘仲文錢東若同啓

## ❊雜評二❊

(庸)

### 告總商會會員

總商會自正副會長辭職以來。會務停頓已久。今該會已定於明日開臨時會員會。吾人希望於臨時會者。一會長問題。宜循商界之公意解決。勿爲少數覇持者陰謀破壞。重陷於內鬨之悲境。二組織問題。宜造成平民的商會。根本上拋棄其依賴有勢力者之心習。勿仍視總商會爲貴族商人之商會。祇知擁戴接近官僚之人物。致商會僅成爲傳宣官意之機關。國民自決主義。今方風靡一世。世界潮流所趨。商人又安可不澈底覺悟哉。

建築家注意

諸君欲省錢乎
本行現有上等水粉漆存貨無多上海尚無人用過此種粉漆水使用極便只須將冷水冲入該水粉漆即成本行因新貨將到急欲出清存貨故平價出售欲購者請即速來不可失此機會

諸君亦用過鋼樑乎
本行鋼樑貨物優美價格便宜深合於建造華式房屋之用

諸君欲購用鋼網乎
用鋼筋混凝建築之房屋如欲省金錢省人工省材料請用本行之鋼網因鋼網能達到其滿意之目的也

以上各貨均係價廉物美如欲購辦者請逕至本行詢問本行在中國爲脫羅司康鋼廠總經理

茂生洋行啟

C 624

此處作爲廣告地位顯豁呈露極爲動目如欲登者請與廣告處接洽

# 女子衛生新論

是書原名女子衛生學發行以來生貴一時惟衛紙方法行新月生適用日爨者盛盡適於於今不錫顧用盛先無長于鳴科中生新著女究原西於殆研存十遍三增書約十之七乃入女子之生之成書語衛奇創完屬易多欲登事壽茲行攸賴仁爲編焉

全書一冊 價洋三角 外埠郵費另加一成

上海文明書局發行

## 商務

### 國外滙兌

### 金市

### 俄國票價

### 證券市價

### 外國股票

### 銀洋市

### 米市

### 油荳餅

### 麵粉

### 雜糧

### 餅市

### 茶市

### 絲市

### 疋頭呌莊

### 棉紗

### 花衣

### 輪船進口日期

上海銀樓同義堂 十八家大同行 門售行情 天字足紋銀每兩價洋一元六角五分 又 赤金 十二元五角

楊慶和福記 老慶雲錦記 寶成振記 景福元記 裘天寶德記 方九霞成記 老鳳祥裕記 裘文元裕記 慶雲仁記 楊慶和久記 楊慶和務記 寶成裕記 鳳祥和記 裘天寶禮記 新鳳祥德記 寶成德記 方九霞潤記 方九霞新記

上海銀樓新同行 始加 頂上字足赤飾金 兌出卅一元半 收進念九元半

上海恆孚銀樓 蘇州分申

上字足赤 古法加煉

本樓創設姑蘇歷今百有餘年庚申遭亂遷於上海乙丑移回蘇城元妙觀東民國丁巳年爲便利主顧設支號於上海英大馬路發兌條錠葉金各種金銀首飾器皿貨眞價實遐邇馳名如蒙紳商學界閨閣名媛賜顧請認明牌記庶不致悞 上海昨日本牌首飾金售出每兩卅二元半 收進每兩三十元半 紋銀售出一元六角

總號在蘇州元妙觀東 蘇州支號在閶門中市大街 無錫支號在北門內打鐵橋南 上海支號在英大馬路集益里口 常熟支號在縣南街州橋南 中央電話五一五五 乙1912

上海望平街北口 永豐餘金號

本號始提煉純淨赤金首飾眞工料十足分量定價報闐 昨日飾金售出三十一元 收進三十元

南京中國銀行廣告

本行所發行之江蘇地名鈔票現向均一律照兌○不取絲毫貼水特此通告 持向上海本行兌 戊2942

鎮江西門大街天主堂 新開鳳洋恒記銀樓 翻造全石洋式門面一俟工竣擇吉開幕特此露佈

美麗西餐社緊要啟事

啟者敝社本定於本月廿八日開張惟諸君早已洞悉不意裝修不及工竣開張交易務待工竣後擇日開張務望各界諸君勿責是幸敝社不勝抱歉容後再行登報通告恐未週知特此佈聞 本社主人白

欲得廉價地產者注意

現有正方地皮一塊坐落龍華馬路北計地五畝毗連市廛交通便利自來水電燈線均已通路之南滬杭甬鐵路之請投函申報館七號信櫃接洽可也 欲買者 乙2990

上海東新開 方九霞銀樓

本樓特建四層全石新式洋房自開工以來已逾半載邇來日夜趕工落成在即一俟佈置完備即行擇日開幕先此佈告幸垂鑒焉 事務所暫設大東門外花園弄口 乙2923

鴻昌五金號緊要通告

啟者今有無恥之徒假冒小號圖章向各寶號支取銀錢貨物等小號一概不認嗣後小號有支取貨物等必須送號蓋回單爲憑恐未週知特此聲明

蕪湖崔氏辦香廬人壽醫藥室分發行所開幕

上海總行所製各種靈驗藥品早蒙海內外人士同聲讚美凡各大埠分設到處歡迎今因蕪埠商學界熱心提倡備貨廣次來函敦促分設本總行爲便利顧客起見分支蕪湖長街永安棧內擇於六月廿五日開張軍政商學各界不勝歡迎貨價批發門市照申一例 蕪湖總經理 屈季賢啓 1014

諸君歡迎之電風扇 現已到貨

華行銷十有餘年刻自英美各國名廠運到大宗電風扇大小尺寸平頭搖頭以及掛風扇各種磅數均有物質精良定價從廉零躉批備極歡迎如蒙賜顧請移玉至甯波路一二號本行面議訂購是荷

通用電器洋行謹啓

本設行總廠在英倫敦明處紐約方辦一切材料電器專門克美設娟及及惠盤等分京地承一在 636

西醫張道中設診中西大藥房

先生醫學精深經驗宏富久爲各界信仰自設診所以來迄今五載無不著手成春今爲病家知所問津特擬診時刻上午在北四川路中西藥房○出診下午五時後 下午在四馬路中西藥房 全啓 乙2707

江蘇銀行廣告

本行開設七載素承各界信用總行設在上海江西路五十一號專收存款兼做滙兌押匯貼現抵押放款買賣生金銀及銀行應辦各項業務均已優待自有外克

分行 下關徐州蚌埠 滙兌處 蘇州無錫鎮江南京南通等處 設有

內附儲蓄處 專爲存儲零星款項凡有銀元一元以上均可存儲活期利息長年四厘定期存款利息特別從優面議 儲蓄處分行 江蘇閭門內德馨里 南京城內黑廊大街 南通西門關帝廟 無錫竹場巷 鎮江

招股通告

濟水電公司啟

瘋症百效丸

瘋症原因者由氣血兩虧風濕阻於經絡漸入筋骨遂成四肢麻木筋骨痠痛口眼歪斜偏正頭痛等病甚至半身不遂手足不能提携伸屈俯仰失其自由本醫生對於瘋病素有研究秘製此丸藥料正性和定能驅風利濕舒筋活絡理氣補血雖多年重症無不立見奇功每盒一元雙料二元每六盒五元輕者二盒全愈重者六盒斷根無效還洋外埠函購郵寄從廉寄費加一

總發行所 上海四馬路丹桂第一台對面 濟生藥房 費伯英醫生啓 2650

兜安氏補藥片

血足則氣力自生脾胃自強體常舒泰矣此藥片爲最近新發明之一種補血良藥效驗奇速功能生新血長氣力健脾胃以之補血體弱普通衰敗靈等症洵屬佳品

上海北京路兜安氏西藥公司函購亦可 各埠大藥房均有出售每瓶一元二角

上海英界南石路中 新同行 虞永和銀樓加始頂上足赤飾金 兌出卅一元五角 收進念九元五角 電話中央四千四百八十七號 戊3018

上海泰亨源記銀樓加始頂上足赤飾金 售出卅一元 收進念九元半 用本牌足赤可換他家飾金(十兩)掉付他家舊飾金(十兩)○○五分天字足紋銀一元一角 開英界鐵大橋南觀音閣碼頭東 電話二八五八六

上海寶善街 源康德記銀樓發兌原當金銀首飾廣告 本樓開設數十餘年專印各當滿貨金銀首飾內莊設櫃零售金價照大市便宜一二元換荷蒙賜顧不勝歡迎此佈 電話一六一二 戊3619

申報館精製照相鋅版
申報館精製電鍍銅版
本館特設美術廣告部
申報館代撰廣告並代作美術書寫
此處作爲廣告地位顯豁呈露極爲動目如欲登者請與廣告處接洽

# 古今楹聯大觀

再版出書

是書分類凡八曰集句曰年令曰慶賀曰第宅曰廟祀曰廨宇曰百業曰哀輓都四千餘聯集句則取其菁華撰詞則務求新穎敢謂取精用宏爲聯語書中之傑出　全書洋裝一厚冊價洋六角

特價三角

以五百部爲限限滿截止外埠函購郵費五分如欲掛號零加五

上海分　文明書局發行



# 萬國九洲第一靈驗耳聾聖品

舖設上海二馬路中市西鼎新里石庫門內老易京都天寶齋（謹告同胞（耳聾痼疾○我有神劑○服此立聰○奇驗神效○包可斷根

凡患耳聾之症皆因腎水虛損相火上炎或因鬱火傷肝以致耳鳴耳熱耳痛等病本齋家藏良藥屢蒙官商試驗故敢出而問世非徒漁利已也善治男女老幼久年初起一經服此丸二三盒立覺血氣調和呼吸聾提補眞陰生津液退浮火除邪熱十年廿年作聾症服此一料聾獲奇功雖極重久年老聾服此丸二料無不轉聾復聰眞乃第一聖品每盒一元每料六盒洋五元如有兩耳垂損作爛宜用八寶吹耳散無不立愈每瓶七角若有虛言誑人罪我惟天

京都天寶齋啓 924



# 久華鞋與南洋烟

南京路五福衖口裘天寶銀樓原址新開久華綢緞鞋帽皮件國貨抄莊於陰歷六月二十五日開幕本公司贊助該號提倡國貨之旨特隨鞋附送拾枝長城香烟一小包以餉購鞋諸君由開幕日起至下月拾五日止以二拾天爲限此佈

中國南洋兄弟烟草公司啟 Z3019



上海英大馬路五福弄東裘天寶銀樓原址白磁磚洋式門面

# 新開久華

## 鞋帽國貨綢緞皮件之一莊

陰歷六月廿五開幕

## 大放盤二十天

鞋帽部　各種時式紗緞鞋帽應有盡有緞鞋每雙照價讓二角再奉贈香烟一盒皮鞋照價讓四角再奉贈香烟二盒以表歡迎

綢緞部　本莊直接向杭州名廠定織各色時花綢緞紗羅湖州華絲葛等花樣新奇惠顧廿元另有贈品

女色部　婦女應用品物一概俱全精緻時式女鞋多至二三百種惠還女鞋隨贈眞絲襪



# 鄧祿普橡皮廠冒牌聲明

本行所售之橡皮及車輪均有老洋人頭及英文字Dunlop爲記近因本外埠有假冒本行車輪發現其英文字亦係Dunlop或Dunlop與眞者無異以致買客無從辨別而本行大受損失再四偵查始知孫松記楊發昌二家機器店僞造漁利當將人證並獲本擬稟官究辦後經本行各分銷處再三懇商從輕發落分別具保罰洋了事倘以後再有假冒漁利一經查覺即嚴究懲辦決不寬貸勿貽後悔惟眞者鎳光潔白而假者質粗無光務望各埠貴客注意爲荷

乙2944


# 上海工部局七厘公債九五繳價

一九一九年十二月三十一號足數還本

茲將九十五兩（即一百兩）四百七十五兩（即五百兩）九百五十兩（即一千兩）三種本利統計表列后

| 種類 | 九百五十兩 | 四百七十五兩 | 九十五兩 |
|---|---|---|---|
| 第一年利息 | 七○ | 三五 | 七 |
| 第二年利息 | 七○ | 三五 | 七 |
| 第三年利息 | 七○ | 三五 | 七 |
| 第四年利息 | 七○ | 三五 | 七 |
| 第五年利息 | 七○ | 三五 | 七 |
| 第六年利息 | 七○ | 三五 | 七 |
| 第七年利息 | 七○ | 三五 | 七 |
| 第八年利息 | 七○ | 三五 | 七 |
| 第九年利息 | 七○ | 三五 | 七 |
| 第十年利息 | 七○ | 三五 | 七 |
| | 還本一○○○ | 還本五○○ | 還本一○○ |
| | 共一千七百兩 | 共八百五十兩 | 共一百七十兩 |

欲知詳情請函上海二馬路德律風公司樓上工部局會計處可也

乙A 2983


# 協豐榮記

大東門　協豐榮記　疊中第四期利濟正券五彩誌喜

啓者小號前期浙江券得中頭彩三彩久已登報聲明今第四期利濟正券又中五彩第四萬一千六百零七號並上下附彩均由小號門莊售出得主台銜容後聲明雖得主之鴻福小號亦榮幸也浙江券開彩又近並各種彩券祈諸君速臨小號購之慎勿錯過特此佈告

甲3163



# 蓋世耳聾還聰丸

凡世人患耳聾之症甚多市上所售該藥林立不少然往往不得方法萬難收效然患耳聾者因腎水下虧相火上炎鬱火傷肝以致耳目昏聵視聽不靈除陰虛氣斷血脈不能流通呼吸不能提故有耳鳴耳服耳聾耳痛言語不聞等症本主人得世傳秘方加工精製久煉成丹專治男女老幼兩耳重聽雖二三十年老症服之立見神效萬無一失補眞陰生津液除浮火除虛熱妙在服後神清氣爽身體強壯永無復發之患屢經試驗萬無一失中外聞名專治耳聾有再造之功早蒙仕學商界信服至效至驗允推萬國九洲耳聾還聰之妙藥也二年之新症二三盒告痊雖十年念年老症購服二料包可全愈凡購此藥必須認明神號不致所悞勿效還洋以昭信實○上海三馬路大舞臺對面錦雲大藥房謹啓

每盒一元每料六盒洋五元郵局函購原班同件妥速無誤



# 虎牌日快丸招請各埠經理分銷廣告

盒以過之自今夏抵制日貨以來營業之發達更無待贅言也荷承愛國同胞踴躍提倡曷勝榮幸茲爲起見爰訂優待經理章程庶乎利益同歸倘蒙遠近各埠頒任分銷即可函訂一切條例無不格外優待　興乎來　批發四折　定價大包二角中包一角小包五分　另有特別折扣均載明詳章

本藥房創製國產良藥虎牌日快丸載于茲發行以來功效以之神驗荷各界推許贊國產中製造之精良唯一之聖藥是以各地分銷應接不暇成不國產之改良藥歡迎本藥房之精心研究既悉其無匹日來外埠同胞故請諸君熱心擴充國貨之推銷同利益雅懇函索詳章郵局寄奉凡吾同胞

總發行所上海法大馬路西老仁濟字記藥房謹啓

丙1011



# 三炮台香烟

照通常價目

每兩聽售洋

# 一元

在英國大烟廠製造

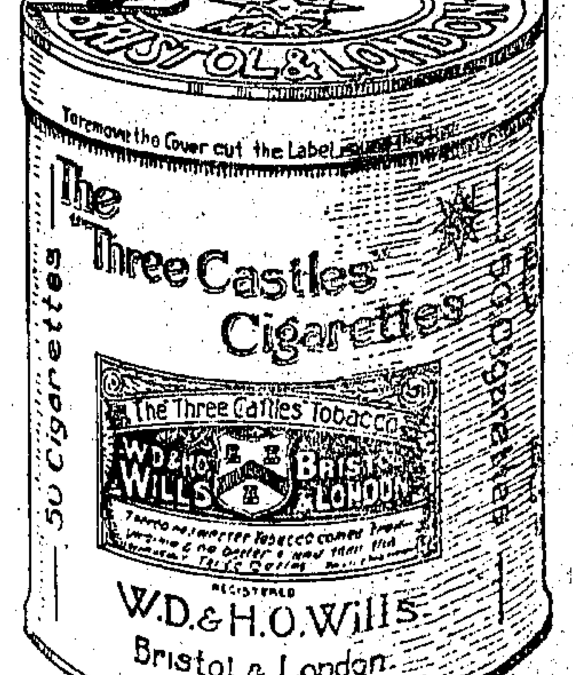


駐華英美煙公司

有限英國公司



廣東種德園著名婦科聖藥

女往往有病而不宜以致胎害終身宜速服此丸可免種種耗病之發生此丸後均可服大有裨益也諸君請認明本園招牌庶不致悞價目每丸半兩一角小丸每兩二角加料每兩五角本園自進北鹿尾巴鹿胎麋茸零購亦可奉送丸藥全集函索即寄上海河南路老巡捕房對門廣東種德園謹啓

謹告家有母女妻妾姊妹者當要預防種種耗病老母幼女恐其身體虛弱妻妾恐其久不養育姊妹恐其月經乍來乍歎百病叢生以致白帶小產腹痛腰酸頭暈眼花久不亦受此種耗病凡男子孕宜注意婦不論老少婦女胎前產洋一元五角二角備合白鳳丸之用諸君謹啓

丙986



乳母不可不用

# 雀巢牌牛奶粉

各埠大藥房及洋貨店均有出售如無處購買請向上海南京路八號雀巢牌奶粉公司直接函購其價每罐大洋九角五分每打洋十元零八角寄費在內



二千餘年失傳靈驗奇書出現

# 秘本諸葛神數

四版出書

得此一書判斷吉凶如響斯應

問事如下　終身結果　財運得失　圖謀成敗　婚姻誕育　吉凶疾病　家宅安否　仕官升沉　流年月建　營造遷移　陰陽風水　逃亡走失

實售二角函購郵票二角二分

總發行上海閘北義品里一衖

## 廣文書局

分發行上海四馬路大東書局



## 受盤聲明

茲有新閘路池浜橋南首森泰木號因該東無意營業歷將店底生財貨物等盤與乾豐木號營業當面估值價洋如數付訖自登報日起以前一切往來人欠欠人均歸森泰理楚與乾豐木號無涉特登申新二報聲明

乾豐木號啓



# 國貨鉛筆

中華鉛筆廠自製各種軟硬鉛筆乃係完全國貨價廉物美愛國諸君請臨四川路三十九號以便批發答克己雅誼

永盛公司

Z2645



患痢痨等症者不可不用

# 雀巢牌牛奶粉

各埠大藥房及洋貨店均有出售如無處購買請向上海南京路八號雀巢牌奶粉公司直接函購其價每罐大洋九角五分每打洋十元零八角寄費在內



# 華太化

英國補粉

每瓶一元七角半

先施永安及各大藥房經售



○上海虹口東武昌路新康里一弄四家曹石倉醫室錄登○按是丹奇驗無匹故謝函盈尺登不勝登原分內服外用二種內服者單料三元雙料七元外用者單一四元每盒料元四角雙料加倍欲得仿單函索請附郵票三分外埠函購即班回件郵費免加不效還洋

▲江西督署王甄齋先生來函（上略）貴醫室必男丹友傳照服果驗敝友之嗣此丹正可相告（下略）

▲駐津臨榆寶興煤礦公司署用年先生來函（上略）鄙人年近五旬嗣續倘缺每一思及中心如疾後在友人處談及貴室必男丹試過多人靈驗無比因即備洋奉購未及一料覓已成孕前月九日已產一男（下略）

稱聖略先生來函（上略）鄙人年近花甲尚之後嗣妻固年老不望而育納妾可氏已驗八載關夢之兆亦不可得鄙人念子甚切服葯不計皆未得功效今春小內人服貴室之一索必男丹不及一料居然巳孕因思年老如鄙人尚得奇效如此若青年血氣充足效當倍速蓋此丹之妙妙在陰陽秉顧（下略）

# 種子聖藥　必男丹

頌詞一束

司法部

錢吉生人物畫譜

畫人物難於山水花卉非有絕佳範本未能學步錢吉生先生人物畫夙負盛名吳帶當風曹衣出水在在不脫古法惜流傳不多珍如拱璧懷古主人曾搜得百幅影照行世不獨繪畫家奉為圭臬即學校中亦均採用茲以二次付印仍照原價大洋一元外埠寄費加一發行所上海尚文路尚文書局

分售處 上海棋盤街 文明書局 掃葉山房

# 自由談

自由談三字係用當代名人字跡每星期調換一次 今日係沈信卿先生手書

※ 新談 ※

## 飛機探極記 譯科學週刊 （問渠）

一九一五年之九月。加拿大南北極探險會會長司太份生氏(Stefansson)冒險而失蹤者已十八月。舉世以為遇險而逝。一日忽電報飛傳國中。謂司氏安然猶存。且已尋得土地於派屈力克皇子島(Prince Patrick Land)之西北。一時全國歡騰。莫不以哥崙布第二期望之。冀其或可發現一新新大陸也。

是役也。記者亦隨司氏同行。朔風凜烈。艱苦備嘗。所歷各地。冰雪凝結。終歲不熔。共步行至六十五英里之長。前四十英里適西南風甚厲。頗助吾等行程。餘二十五里逆風而行。困苦不可名狀。共費時十六日。始獲無此巨風。然歸時有更甚焉。此二十五里路程類多冰山。路滑而難行。某日自朝至暮未息一刻。步行僅五百碼。其行路之難。殆有甚於蜀道者矣。步行探險之難。既如上述。於是各探險家紛紛集議。思有以解除其困難。記者遂有利用飛機探險之建議。

在一九一七年秋。地文學家海立司氏(Dr. R. A. Harris)經數載之苦心。從北極潮流之速率推測。發出一種測量該地之大略。謂該地全區彷彿若加拿大西北隅之叢島。其面積約可五十餘萬方里。是此報告發現後。於飛機探極一層。獲益匪淺。蓋平常飛機進行。茫無頭緒。有此可略有成竹在胸。洵為飛機探極事業前途之一大助也。

飛機探極利益。在司太份生時代。毫無夢想。迨近二三年中。飛機探極成績頗稱偉大。於是有司等益鼓勵飛行家出發探險。時當冬令。日較夜短。而且風雪更厲。於飛機進行。亦多危險。故在冬飛機成就猶少。其在長夏之中。每日日光可延十六時至二十小時之久。每一飛機之功。纔足可當嚮昔極勇敢之探險家。用雪車馳驅二三月之勞。既有如此之能力。故一切渺茫之土地。在美之阿剌司加之北。亞之西比利亞之東。自派屈力克皇子島直抵北極一帶。昔司太份生輩所未及經營者。藉飛機開闢。可計年而成功矣。

當探極飛機未發之先。駕駛者須詳審該機之速率及該機與地球行動之比較速率。至於飛機進行方位。及無論何時所在度數。飛行家當臨時熟籌也。自司班萊 Sperry 發明一種測風器。飛機探極進行在百英里之外。即可測出前程風之狀況。而變更其飛機之速率。免去危險。飛機探險。雖有上述之種種防衛及預算。然以地心吸力之關係。出發時更須備有表地球旋動之器(Gyroscopic Stabilizer)二架。以準飛機遇風時之進行。近兩極地球之磁性極相近。一切平常指南針不適於用。須藉他項器械代之。所述表地球旋動機二架。正所以一指地球之正北方向。而一架相證與彼垂直定地球之經度也。

當探極初用飛機之時。往往一二飛機備多日之糧。出發探險。其效果甚少。蓋北極一帶。亮無救援設備。而用品遂罄。或機有受小傷。不堪再進。時有無效果之出發。或甚至不返之感。晚近探極家出發。必備一輪船載多隻飛機及應用品食物。抵北冰洋。船則停泊於附近洋左。而遣飛機數架。進發探極。於是飛渡冰山。越過亞美二洲之間。陸地規測一切。而返輪去。秋得探險會中報告。謂司太份生所尋出之新新大陸。現已一部分規劃。頗有頭緒。再數年之後。此地必得完全探得矣。（完）

## 世界偉觀（六） 紐約華爾街

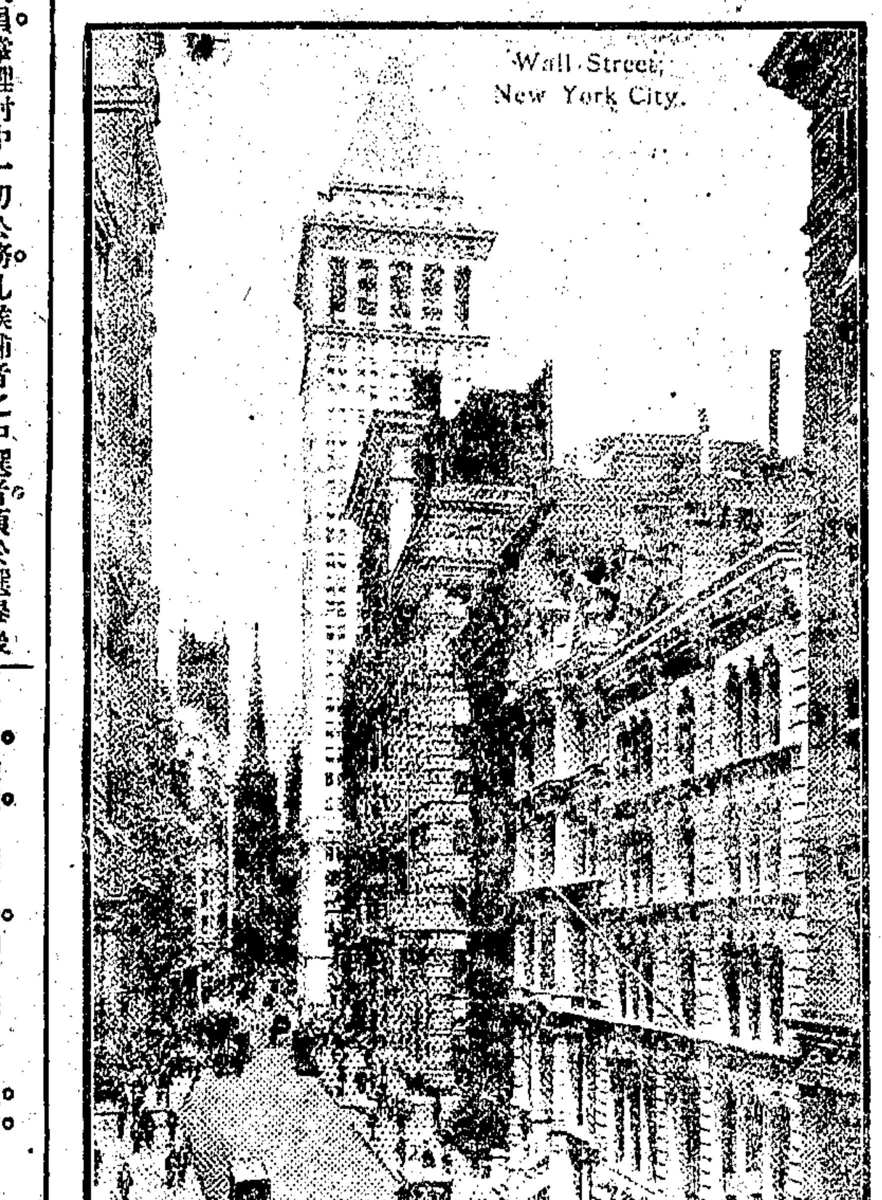


華爾街為美國金融之中心凡銀行公司托拉司及關係金融之機關萃於圖中左為證券交易所右為銀行家托拉司之建築物凡三十九層高

※ 雜錄 ※

## 海外拾珍錄 （蘭）

○巴黎人之帽　巴黎人多謙抑。遇人於途。必脫帽行禮。故帽之敝也。恆較他城中人為速。故營帽業者。無不利市十倍。聞帽敝時。先敝其四緣。即因時時脫帽之故。倫敦人於禮節較脫略。遇稔者第一點首。一帽之壽命。每足抵法人之二帽。而敝時亦必先敝其頂云。

○長行之鐘　美國加利那城中。有文士南山阿爾古氏者。家有一鐘。行動歷一百二十年之久。未嘗少息。亦未嘗加以修理。蓋自其祖若父開動鐘機後。自身初未一窺其機關。南北戰爭時。此鐘忽為兵士斷一輪齒。停頓可一年之久。後由阿爾古氏僱匠修補。遂行動如故。

○側身騎馬之起源　歐美婦女多側身騎馬。考其起源。實濫觴於英王利卻特二世時代。時王新娶德皇公主安痕為后。親迎時寶馬香車。極一時之盛。后下部有隱疾。故馬上用側鞍側坐而行。國中婦女以為美觀。遂相率效尤。每出必側身騎馬。閒以前皆直騎。與男子同。今歐美時髦之婦女。春郊試馬。亦有直騎如男子狀者。

○選舉中之蛋宴　美國烏哈哇州一小村中。每年必選舉重要人員。掌理村中一切公務。凡候補者之中選者。須於選舉後合開蛋宴會。煮蛋四十打。遍餉投票人。以示酬報。三十年來年年如是。其起源則不可考。某年中選諸人中。有一人性奇吝。不願與開蛋宴。翌年選舉時。投票人遂一致排斥云。

○古道可風之朋友　紐約洛乞斯德城中。有一人為商業代理人。性誠懇。為朋輩所稱。一日勸其友某君投資五六千金營投機事業。不利。資蕩喪。其人深諱之。秘不告友。遂質去其家宅。得資以償。第謂未會獲利而已。友信以為實。猶不知其人之義舉也。似此義友。恐不能得於上海。更不能得於今日之上海。

※ 小說 ※

## 潛艇歷險記 （續） （翠岑譯）

第三十三章　別矣波羅的海！

四日後。R十九號已可望見瑞特水雷叢密之南口防線。雖危險近在目前。而艇員中無一餒怯者。麥快亞曰。犂兒乘園主與防犬他出。潛入園中竊果。既得逃出。雖遇主人獵犬。亦必奮爭突圍。突然苟能免。則終以避園主為愈也。吾艇此時得毋類是。台列克曰。獵本納如何。麥快亞曰。不佳。艦長君雖去其一。而吾艇回國時或更有一瘋人也。彼竟自述水雷區之秘密矣。台列克曰。汝與之何語。麥快亞曰。吾既不能止之勿言。則聽之耳。台列克思索移時。念德人畏死。故吐露秘密。冀得脫險。則其所言當然可信。忽又一思。彼頭腦既昏。未必真確。且人情不可測。則水雷將自為佳。遂曰。麥快亞。彼言且置之。安然渡越固佳。否則亦道新易。吾亦自謀之可也。今晚是其時矣。日既夕。R十九號準備越險。夜午。遂上浮。銳察四週。緩行而進。台列克與諾愛爾立艇首。亦模糊難辨。霧氣果能少減者。則潛艇可瞭望較遠。得見駕駛塔外之臺七。指揮行動。夜霧沉沉。五十碼外無所睹。前望敵巡艦或漁船艇之影。以從事潛伏。而敵艦則不能瞥潛艇低微之形跡。如是將不大佳。惟今則不然。故進行稍形艱險。航行全恃草圖。不敢稍度。而一毫之差。存亡係之。此其事亦難矣哉。駕駛臺後。曳以測程器。卻而茂司佇立其旁。司視察器面發光針之運動。蓋報告之職。記錄器之鳴鈴。則摘去之。俾無聲響。測程器所錄出之行程里。則復以與輪葉旋轉所得之數相較。使無纖毫差誤。於是R十九號單依羅經之力。徐徐而前。以兩岸漆黑。陸上無所標準也。一小時間。寂無聲息。諾愛爾步後至卻而茂司許。低聲曰。進行如何。答曰。佳。曰。固意其如是也。卻而茂司曰。吾儕已過定點A矣。台列克聞之。乃悄然命曰。舵師右八點。令行深入水內之艇身。遂緩緩右轉。自是佈網之域。遂在艇後矣。行移時。復左折。容狹之彎道。既過。台列克知由此更直北數里者。水雷區即可過盡。正思間。忽艇尾右舷外百二十尺處。海水上躍幾二百尺。隨以天地拆裂之震聲。若千百霹靂同時並起者。海霧充塞之空氣。激盪成風。諾愛爾幾為吹倒。海水湧至膝間。R十九號之艇身顛頓不已。台列克瞿然視其處。官曰。險哉。爾達愛斯。卻而茂司何似。噫。吾人轉彎乃太驟。諾愛爾返視卻而茂司。卻而茂司木立若偶像。諾愛爾曰。卻而茂司無恙耶。卻而茂司乃遽然若醒曰。無恙也。惟測程器往矣。言已。曳起測程器之繩。則繩端之器已無。而水雷炸發之原因亦明。蓋R十九號轉舵過促。距水雷過近。而曳於艇後之測程器。則轉灣之區域較廣。金屬圓柱體之旋轉亦稍緩。且艇行愈緩。則測程器之下沉亦愈深。於是當艇轉行時。測程器下沉。適觸落一水雷之角。而爆發遂起。水雷不中。已幸。而台列克且因此得一警告。知艇行偏於水道之一面。而校正之。以霧故。德巡艦雖聞水雷炸聲。而無敢冒險入水雷區者。又一小時後。霧漸稀。朦朧之兩岸微可辨認。守望者報曰。紅白閃光見於右舷。又曰。紅綠者又見艇首之左。台列克覆其遠鏡。先右而後左顧。謂諾愛爾曰。吾儕濟矣。右舷之光。瑪而木（瑞特東岸之瑞典城）也。可傳命以極速率前。君意然否。別矣波羅的海！

## 自由談之自由談 （不冷）

▲仔細　國人無仔細推究之心。則真偽不易分別。而奸巧之徒。得以售其計。誠實者反不能得志。世事因之日非。故國人仔細推究之性質。如能養成。亦一救時之要道也。

申報館精製照相銅版

申報館精製照相銅版

治癲癇最靈方法

諸醫均無善治之法本堂獨得陰陽醒悟丹秘方專治癲狂五癇各症百發百中……

百病無憂

小孩腠理不密易受外感臟腑清虛尤易積滯此藥專治小孩百病凡急慢驚風五疳十積肚大項細停食停飲等症服之無不靈然發行以來活嬰無算洵不愧兒科聖藥也大瓶一元小瓶半元

上海 崔氏獺香爐總發行所啓 342
分設 杭州……

華商 華昌機器製罐廠廣告

本廠專製五彩洋鐵罐頭如香烟罐香粉盒各式花樣均可定製精工細緻……

嘉興 永最利又中頭獎誌喜

第四期湖北正券第一萬二千三百九十四號上下附獎由本號門莊售出得主……本號承銷各種獎券零整批發格外克己承蒙賜顧特別歡迎第五期湖北義券現改新章每張五元每條五角准於陰曆七月二十九日開獎……

第二區救火會敬謝慈善救濟會

三年前事

飲和室公司 ……

減價 書 大贈品 祇有三天

贈品簡章書籍提要 ……

上海四馬路國華書局啓

名人傑作 武俠之王 出版廣告

武俠偵探案 海虞襟亞主撰

本書撰述諸君均海內知名之士如 江聲 瘦鶴 綺緣 碧梧 心佛 虞公 小青 石龍 瘦竹等一十八人 虞山襟霞閣主編纂印行

武俠中有偵探 偵探時用武俠 想偵探思 手段……

荒嶼劍氣 崖下孤花 十三顆珠 窗外迷香 鈿盒秘密 半扇梅花 鳳仙殺黨 遺金髑人 黃女妝奸 變花刺客 玫瑰花 荒江歸客

飛劍 島底 俠情 …… 空山人語

令人拔劍起舞 案叫絕拍

大東書局 泰東書局 襟霞閣出版部

最新實驗 指南工業

二十五朝奇女傳預約

觸目驚心之大文章 救亡十策

朱增鈞編繪彩油畫風景寫生學

新出上海游覽指南

家庭萬寶全書 茲蒙內務部審定

司法指南 大理院判決例 癸編 出版

中華圖書館啓

上海棋盤街 掃葉山房特設 暑假廉價部 六月起望 陳列書籍逐日更換

# 敬請各界觀覽敝公司之汽車陳列所

敝公司現于靜安寺路一百念五號飛星汽車公司內設立汽車陳列所以便各界觀看各種新式華麗汽車之陳列並請在敝公司內觀看汽車家之幻夢為近今遠東最時新華美之陳列所于即日起及本星期內每日至下午十一點鐘為止無論何界概所歡迎

發行所經理法理文敬啓

C644

總經理 上海汽車有限公司

發行所 飛星汽車公司 靜安寺路一百二十五號 東方汽車公司 蘇州路四號

總陳列所在靜安寺路一百廿五號

# 彼因乳汁不足小兒削瘦

及至服用韋廉士大醫生紅色補丸身體轉強現下小兒健全母子均肌膚豐盈矣

小兒體質之強弱全賴乎初生一年之中吮乳之足敷否如若吮乳不足小兒難期強健矣由是觀之嬰孩首貴吸食其母親強健有力濃厚之乳汁為最要也是以為乳母者血氣衰薄無力則身體瘦弱腦筋及肌肉週身各部無力其所生之小兒亦必無力且乳水稀薄母子均皆瘦弱多病矣凡為乳母者如能補血使血有力則乳汁亦有力矣韋廉士大醫生紅色補丸乃天下馳名補血之聖品行世已歷三十餘年請觀北京第二中學堂吳仲元君之來函便可知矣其書曰余妻籍氏現年二十五歲身體素弱於去歲三月間產生一兒初時乳汁尚為足用至五月間乳汁日漸稀少且淡薄無力是以小兒亦漸削瘦余遍延名醫試服多藥毫無效驗而適閱報章見韋廉士大醫生紅色補丸能使乳汁充足乃購買數瓶與余妻試服之後甚為見效非但乳汁濃厚而且身體轉為強壯小兒亦筋骨健全肌膚豐盈由此觀之方知此丸誠係天下第一濟世之良藥也草此修數語以鳴謝忱

韋廉士大醫生紅色補丸乃是天下馳名補血健腦之聖藥曾經治愈 血薄氣衰 諸虛百損 少年斲傷 胃不消化 瘋濕骨痛 臀尻酸楚 筋系刺痛 山嵐瘴癘 腳氣浮腫 皮膚諸恙以及婦科各症尤見神效凡經售西藥者均有出售或直向上海四川路九十六號韋廉士醫生藥局函購每一瓶英洋一元五角每六瓶英洋八元郵力在內

## 衛生小書奉送

茲有精美小書名曰忠告婦女以及保赤妙訣閱報諸君如欲索取即須寄一明信片至以上所列地址原班郵送不取分文

## 警察以及他人

大抵竟日佇立於烈日之下者最易感受暑氣致患腹瀉痢疾以及其他暑熱天氣各種時疫等症如能潔淨腸胃清涼血液可免以上諸恙此種清利之品首推紅色清導丸乃是微利之聖藥功力和平潤導之功出自天然此丸專治 大便秘結 利膽汁平肝火舉凡口氣穢濁 面現紅疹 皮膚瘡癤 腸胃各症均可療治即如廣西貴縣大圩李善廷君來信云清導丸功效神速余曾親自服用實稱平肝開胃解暑清火之良劑也如尊處無從購買請向上海四川路九十六號韋廉士醫生藥局函購每一瓶英洋六角郵力在內原班回件

# 河南路 時和 拋球場
## 洋裝金銀首飾老號
## 精製白金飾品

白金 金同而堅晶螢過之質與亦 色倍白而鞏過之欲之石之 貴者易品白金 推之者而若品 金為各奇飾貴亦莫不以以 知其希奈珍首焉吾國人徒早 科學妙明操術飾業者作以 諸君不之雅之修化無人可副 意遂致其 白金 人用為所 獨擅其長 外良主所 矣邇者文 白金 明坐失利權吾國妙本直追一致之概 知 白金 思首購飾急妙之本品與其外出異以能得之究其研利權 心來年器外其出品其著素用無信品擅研 以之佳號大飾無造商類於一價資所也品 兼年器外茲於為所 本號首有廉價類於商造無飾大號佳 之妙急購飾首思溢 白金 美珠著異出其外 物石素以能得之 迎鑽用無其究權 歡皿信品擅研利 來年器外茲於 吾國平一利國時和主人謹啓

# 廣東種德園秘製 化痰止咳聖藥

化州橘紅法製半夏乃化痰止咳無上聖藥人所共知本園秘製橘紅半夏露萬倍千斤之效諸般咳嗽氣喘痰多素有肺病者每日服之即不論何種咳嗽痰喘無不立效○每瓶洋五角○每打洋五元 總發行所寄售處 上海河南路老鼎豐 966

# 夏令白皮鞋
## 照碼七五折

本公司新到大批夏令新式白皮鞋質料堅固耐着現值夏季適宜特別廉價發售男式皮鞋特價四元五角其餘照碼七五折式樣繁多請惠臨敝公司選購無任歡迎

南京路廿四號華革和服公司謹啓

## 一分時立止 心胃氣痛藥

此藥無論何種心肝胃氣痛痛到人事不省祇須吞服二分其痛立止永斷根每大瓶一元小瓶三角半 上海棋盤街三牌樓 茅閣橋 塊東門 念二號保和 太和啓 932 706

## 包愈斷根 心胃氣痛藥

此藥見效極速無論何種心肝胃氣痛及遠年難治之症服之後雖苦十年之痛到此止永不再發分服一包症愈每大瓶一元小瓶半角 上海拋球場林杏軒首北啓 973

## 第一靈驗 正玉樹神油

此油專治水火刀傷流血一切傷痛及已久名近遠諸君欲購真正○本館大瓶洋五角一元要到上海河南路三馬路口○中○○請蘇州閶門內鹿芝館奉告 966

閨媛化粧首重香粉惟我國製諸粉多含鉛質敷之日久易生粉刺雀斑等症且致面貴皮皺齒黑頭痛殊乖衛生化學師席時康君研究多年發明一種不含鉛質之香粉芬芳若蘭美妍有故名蘭花香粉專治皮膚諸病之聖藥如油光暗晦烟容滯氣面皰粉刺雀斑熱瘰等已生者能使之斷根未生者堪以預防常用能使肌膚滋潤美艷橫生實受閨閣歡迎之妙品名媛衛生之良藥也本公司自發行以來購者踴躍茲為優待惠顧諸君起見凡購粉一元以上再打本附送贈品券一張社會贈券數萬張分十種各有贈品自五分起至五元止欲閱者本公司備有詳細章程各埠經理處及各地分公司函索即寄如欲代用郵票作九五折代原班回件各埠函購蘭花香粉郵票回寄特此謹白

總發行所 上海美界老垃圾橋延吉里 美康有限公司 電話北二八一七號

經售處 上海英界大新街 天生西藥公司 上海英界成都路自克路口 慈惠醫院

(定價) 每盒大洋一角五分 每打大洋一元五角 批發另議折扣

# 立效遺精丸

凡腎經虛斷精液不固膀胱受濕遂成遺精之症或有夢或無夢或每夜遺洩或數日一遺其病雖斷一也但腎為先天之本精為養命之源久遺不止於是面黃肌瘦四肢無力若不早治終成癆病殊本醫生立效遺精丸可以補腎固精不論有夢無夢新起二盒全愈久年服之即見效抱病諸君幸弗忘內經苟知惜命須先惜精之語每盒一元雙料二元每料六盒五元外埠函購郵寄按日從速批發加一

總發行所濟生藥房 上海四馬路丹桂第一台對面 費伯英醫生啓 735

# 湖州絲織廠各種出品加價廣告

本屆新絲上市洋莊暢銷價格驟漲又值年歲歉收出產減少以致原料較難成本愈重不得已召集同業公議於陰曆六月十五日起華絲葛照原價加價六籃細其餘花素羅及紗緞等以此類推照成本核實暫行加價因推銷國貨之時不得不格外克己以圖維持國貨為勝幸甚希各幫賜顧客商俯念艱難維持國貨原諒 吳興絲織公會同人公啓 2293

# 敬謝華商福安公司賠款快捷

日前小號不戒於火致所有貨物生財等稍受損失幸投保火險遇事後即蒙勘驗照所失如數賠償祇領之餘不勝感激用特登報鳴謝此佈

英界山東路廣安餅食店謹啓 2251

# 廣東銀行有限公司廣告

本銀行係華商自辦在香港註冊 已收足資本二百萬元另存公積四十四萬元

總行設在香港另設分行及代理於廣州上海天津北京漢口英京日本美國小呂宋南洋暹羅等處專營中外各埠匯兌押匯及往來活期定期押存款等項暨一切銀行業務原為利權便工商起見故一切交易格外克己如蒙惠顧請毋任歡迎○上海分行地點英界寧波路二號○營業室電話中央一七七八○司理室電話中央一七七六

# 包愈勞傷咳嗽順氣化痰吐血斷根

名曰萬應保赤散專治小兒百病服下馬上見功每瓶洋一元如不靈驗包退還洋以昭信實

吐血一症皆由身體虛弱或咳嗽而傷肺而其病原尤在憂鬱思慮過度日久不愈致成癆瘵性命攸關本齋利濟為懷皆得祖傳良方不惜工本秘製此膏專治一切吐血之症以及癆傷咳嗽無論男女老少雖十年二十年老症服之立刻見功屢試屢驗重者二大盒輕者一大盒包愈永不復發妙在滋陰潤肺止咳化痰真治吐血天下之第一良藥也若有虛言神明共鑒○每大盒四元小盒二元每料六盒洋十元大盒每料念元先試二元亦可惟假冒甚多購者認明○每外埠函購原班回件信力自給 另有咳嗽順氣化痰丸立服立止每瓶洋五角另有小兒救命丹 舖設上海二馬路西鼎新里內京都天寶齋啓 921

# 學子自修參攷之要書 註釋清鑑輯覽
全二十冊 價洋三元 上海文明書局發行

## 津浦鐵路行車時刻表

乘客注意特別快車於福履集、臨城、明光、浦鎮不停各站。

下行車 / 上行車

中華民國八年三月十五日訂

## 滬寧鐵路行車時刻表

上海本埠時刻比鐵路時刻早一分鐘

上海開至南京、津浦線開至北京火車時刻表

北京開至浦口、滬寧線開至上海火車時刻表

## 滬杭甬鐵路滬杭線行車時刻簡表

(注意)凡表內有▲記號者係與滬寧路相接之車


# 星嘉坡 中華國貨公司 徵集國貨廣告

本公司開設星埠已歷多年專門提倡國貨爲宗旨此次抵制某貨星埠我華僑各界莫不具特別熱忱茲特通告本廠各業同胞凡合銷南洋一帶之貨以及日用之品請直接向上海法界永安街首福里四八號莊春成號內敝公司採辦處接洽無任盼切之至 1803 四

# 閘北 普善山莊 謝敬
慈善救濟會撥助洋五百元

緊啓者昨蒙慈善救濟會第四五六期餘欵撥助敝莊掩埋及義學經費洋五百元除照收外特登報以揚大德 陳少舟 王駿生 拜謝 仍候發給領單 鞠躬 三〇一百二

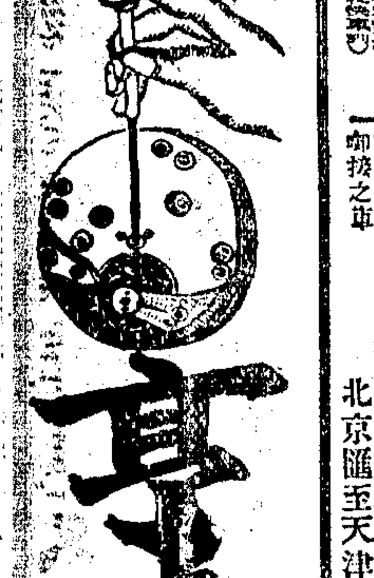

# 亨達利啟事

敝行修理鐘表自力圖改良以來深蒙各界惠顧並荷嘉許曷勝感悚自當益加整理以副雅意倘有接待未周或方法欠妥之處務祈各界諸君錫以箴言不吝指教投函敝總理處尤所歡迎俾克隨時改革以求完善特此佈告維希 公鑒

上海南京路拋球場轉角四十七八號 3825

# 上海中法實業銀行開辦儲蓄存欵廣告

本銀行經收一種特別往來存欵名爲儲蓄存欵總數每摺不能過洋五千元或規元三千五百兩正每戶發給存摺一扣凡有付欵或存欵等項均須交出存摺所有出入由本行記入簽字爲憑(年息)年息長年四厘其算法如下除照往來賬二厘計算外自存欵後第二月起按月結存最小之數再加二厘○兌滙欵項該欵儲蓄銀洋能由本行滙至別處分行凡持存摺之人亦可在別處分行支欵惟預當由行知照北京滙至天津無須補水滙至別處分行則本銀行格外克己當以最合宜之行情結算

# 上海新設美國友華銀行廣告

銀行應辦事務如蒙 惠顧無不竭誠優待也

總行美國紐約自由街六十號六號

本銀行採用美國銀行制度發展遠東與美國之商務爲自的所有一切業務如存欵分定期活期儲蓄三項不論規元英洋美金金磅佛耶均可照辦利息面議進出口押滙放欵收買中外滙票或代收欵項及辦理各國各埠電滙票滙並

上海分行英界九江路十五號

# 聚興誠銀行廣告

本行於民國三年成立經政府註冊在案已收足資本一百萬元公積金念萬餘圓專本活期存欵抵押貼現放欵買賣生金銀交換各種有價證券及一切銀行業務如蒙委託極誠歡迎所有滙兌存息佣金無不額外克己用副賜顧諸君之雅意也除本國各商埠均有代理機關外茲將本行住定地址開列於左

重慶總行(住新豐街總商會間壁)
成都分行(住華興街六十九號)
萬縣分行(住當舖巷)
宜昌分行(住大南門外一馬路中)
沙市分行(住巡司街)
漢口分行(住英界漢潤南里)
天津分行(住法界中間十九號)
北京分行(住煤市街饒樓洋房)
上海分行(住河南路漢口路口四二七號 電話四二七五號)

本館精製鉛版

中報館代作美術廣告並代撰文書寫

# 解百勒 'KEPLER' 商標
TRADE MARK
COD LIVER OIL WITH MALT EXTRACT
麥精魚肝油

人類幸福之緊要問題請各界留意

一 終日經營有覺疲倦否
一 乍冷乍暖有感傷風否
一 天氣一熱有覺無力否
一 爾之子女有呈弱狀否

「解百勒」麥精魚肝油乃增添精神壯補腦力保護肺經建設強康體質之最上等食品已爲寰球所公認

另有詳細說文函索即奉惟須提明因閱某報而知云云

BURROUGHS WELLCOME & CO.
LONDON AND SHANGHAI
寶威大藥行
英京 上海 SH. N95

# 南京路先施公司

新到大幫時款男女西鞋 價甚便宜諸君欲得佳貨請即快來勿失機會

電話中央第四千七百叁拾

# 上海有喊洋行

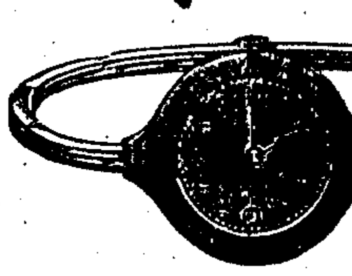

本行以雄厚之資本闢廣大之鐘廠禮聘超等名師自造各種金銀鐘錶在瑞士京城早已風行全球設分行於上海數十年於茲所售各式金銀鐘錶荷蒙 各界之推許今本行新從瑞京運到各種手錶甚夥其中有純金有夾金有銀有鋼有珠鑲有鑽嵌花樣反新器械堅固携帶靈便爲日需必備之物定時計之準則不悞寶貴之光陰諸君咸有賴也如蒙紳商各界賜顧者請駕臨英大馬路一號本行無不竭誠歡迎價目格外克己以廣招徠此啟

# 安迪生電燈泡
奇異商標

世界最大電器製造廠之商標 電器優美保証

此燈泡現在美國奇異電器公司之上海分廠中製造此廠名安迪生中國電料公司歸美國技師監視該燈泡所用材料機器製法與美國奇異母廠相同

各電燈店均有分售

總經理慎昌洋行

# 黑暗中明星

鷹格索夜明表 最康 最精 最準 最明

中國總經理 上海美豐公司

# 化天代功

(無子者有)(有病宜服)(未老先衰)(勞心過度者)

諸君有患以上者乎(可以勿藥)(挽救前之不精固催大色馬最壽定希以詳三)

諸君有患(可以)上者乎勿藥挽救前之不精固催大色馬最壽定希以詳三……

中國神精研究會(上海老靶子路八十七號)乙3029

# 中國無毒捕蠅紙

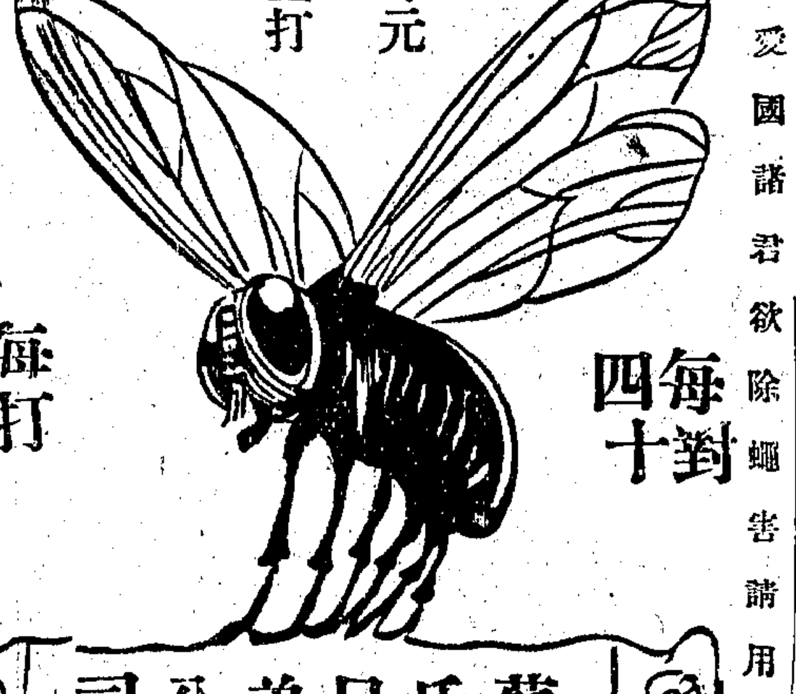

每元三打 每打四角 每對四十

愛國諸君欲除蠅害請用

總發行所上海舊縣基後 戊3059

蘇氏兄弟公司

# 國貨皮鞋

諸君若購高價之舶來品何如買精緻耐用之國貨 諸君欲得價廉物美之國貨則舍中華皮鞋公司又將安求

總店 大馬路P五六號河南路東

支店 北四川路一四二號天潼路北

# 法蘭奠曼

老牌牛肉汁已到

現今天氣適逢夏令凡有四肢無力飲食不消化者或病後元氣未復胃口未開等症惟服法蘭奠曼老牌牛肉汁少數每日服兩三次力能如神見效此汁久已馳名且經各國醫士考驗眞爲衛生獨一無二滋養之補身妙品無論士女老幼均宜因爲以廣招徠於是日起特發廉價通告價目於左請認明本藥房招牌庶不致誤凡外埠者請來函照辦(每四元正)郵寄外加郵費倘各醫士欲試用此種牛肉汁者函來並附名片至敝藥房索取樣貨可也 美國法蘭奠曼老牌牛肉汁總經理外白渡橋下大英醫院藥房啟

# 英大馬路中望平街對過 英明照相 新張大減價

親族聯絡請來照情 商學旅行請來照紀 家庭團聚請來照相 堂開盛會請來照同 學堂開課請來照世 男女訂婚請來照相 影藝出品請來照誌 工藝陳列請來照體 各界盛會請來照小 閨閣新妝請來照換 景致名勝請來照成 知己訂交請來照留 贈品紀念請來照改 推廣營業請來照相 本店開張請來照誌 商店開幕請來照相 觀人娛樂請來照飾 各界投考請來照地 影 請來照攝相

各界團體紳商公館邀去攝影隨喚隨到 代客冲晒尤更妥善快捷

# 留心假冒

▲貨眞價實▼ 百日補大保丹 林文公戒烟參餅 補身小保丹 眞牌 強種百補丸 老牌 辣克紅補丸 靈驗 婦科種將湯 固牙 金粘石牙粉 立效 三陰瘧疾丸 神效 小兒疳積糖 清香生髮油

上海總發行 棋盤街東 嚴大生藥廠 麥家圈 大生藥房

▲批發從廉▼